

SEPTIEMBRE

15

DOMINGO  
19:30 H

# DOLCE VITA (MAGIA PARA TODOS LOS PÚBLICOS)

## MAG LARÍ

Humor, magia y diversión se unen en **DOLCE VITA**, el nuevo espectáculo para toda la familia del Mag Larí.

**DOLCE VITA** es un espectáculo de magia con cierto aroma italiano. Una sorprendente y original puesta en escena fruto de la inspiración combinada de la película *Dolce Vita* y el hit musical de Ryan Paris. Mag Larí propone un repertorio de juegos de manos diferentes, ambientados en paisajes de la bella Italia y presenta un espectáculo ágil y divertido en el que la ironía va ligada a los tópicos italianos más simpáticos. Música, luces y un vestuario exquisito completan este fantástico espectáculo de magia en el que, una vez más, Mag Larí desborda su manera de hacer magia desenfadada y su carismática faceta de *showman*.

Idea, Guión y dirección:

**Josep Maria Lari**

Ilusionista: **Mag Lari**

Asistente: **Albert Obach**

Voz en off: **Pere Arquillué**

Recomendado para niños y niñas a partir de 7 años

Duración: 1 hora 30 min. sin entreacto

[www.maglari.com/es/espectaculo/dolce-vita/](http://www.maglari.com/es/espectaculo/dolce-vita/)

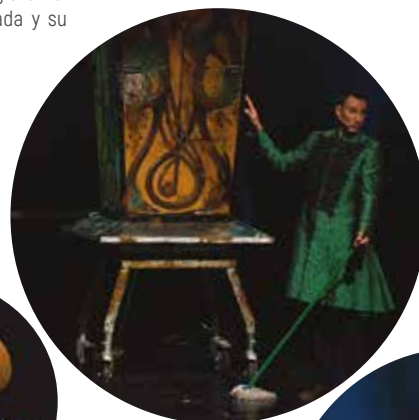
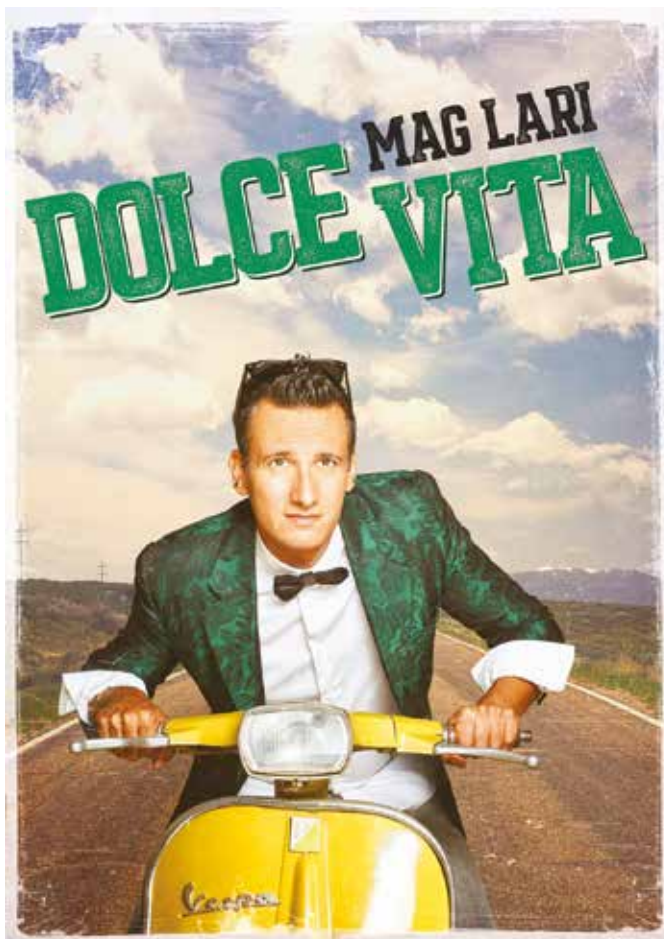

# VENTA

## VENTA DE ABONOS Y LOCALIDADES

· Del 24 de junio al 6 de julio (salvo el domingo 30 de junio) y **a partir del día 13 de agosto.**

· Horario de taquilla: de 11 a 14 h. todos los días (excepto domingos y festivos de 12 a 14 h.) y desde dos horas antes del inicio de la función, los días que haya espectáculo.

Los domingos y festivos sin función, la taquilla no abrirá.

· **La venta telefónica de localidades**, en los mismos días y horarios indicados, llamando al **teléfono 941 20 72 31.**

· No se realizarán reservas de localidades individuales.

· Reservas para grupos: 941 20 72 31.

· **Venta de localidades por Internet:** a partir de las 11:00 h. del 24 de junio. Los abonos y descuentos no son aplicables en este canal de venta.

· Páginas web para adquisición de localidades:

[www.teatrobretón.org](http://www.teatrobretón.org)

[www.generaltickets.com](http://www.generaltickets.com)

# ABONOS Y DESCUENTOS

## ABONO CICLO CINE V.O.

Abono para las **diez proyecciones cinematográficas:** 27,50 €.

Abono para **seis proyecciones:** 22,50 €.

## ABONO TEATRO

Adquiriendo una Localidad de al menos cua-

tro espectáculos de entre los siguientes: ESQUILO, NACIMIENTO Y MUERTE DE LA TRAGEDIA / SEÑOR RUISEÑOR / SÉ INFIEL Y NO MIRES CON QUIÉN / PERFECTOS DESCONOCIDOS / ¿QUÉ HACEMOS CON WALTER? / LA FUERZA DEL CARIÑO y LA LOCA, LOCA HISTORIA DE BEN-HUR, se practicará un descuento del 15% sobre el precio normal de taquilla.

## DESCUENTOS CARNÉ JOVEN

Descuento del 10% en los espectáculos SEÑOR RUISEÑOR, LA FUERZA DEL CARIÑO y LA LOCA, LOCA HISTORIA DE BEN-HUR, así como en las proyecciones cinematográficas.

## DESCUENTOS PARA GRUPOS ORGANIZADOS

Grupos organizados (12 o más espectadores):

**15 % dto.**

Grupos organizados (20 o más espectadores):

**25 % dto.**

En los espectáculos: SEÑOR RUISEÑOR, LA FUERZA DEL CARIÑO y LA LOCA, LOCA HISTORIA DE BEN-HUR.

Grupos organizados (12 o más espectadores):

**30 % dto.** para TODAS LAS PROYECCIONES CINEMATográfICAS.

**Los descuentos no serán acumulativos.**

# NOTAS

· En caso de agotarse las localidades en la venta anticipada, el Teatro no está obligado a abrir la taquilla el mismo día de la función.

· El Teatro abrirá las puertas de la sala 30 minutos antes del inicio de las funciones.

· En atención al público y a los artistas, se ruega acudir al teatro no solo con puntualidad, sino con la anticipación necesaria para iniciar

la representación en el horario previsto evitando filas, demoras y molestias para todos (público y actores) así como desconectar las señales acústicas y luminosas de cualquier dispositivo durante las funciones. Comenzado el espectáculo no se permitirá la entrada en la sala, salvo en descansos o intermedios.

· Las entradas deben de ser conservadas hasta la salida del teatro. No se admitirán como entradas comprobantes de compra, de pagos con tarjeta, comprobantes de entidades bancarias, entradas enmendadas o rotas, fotografías o fotocopias.

· La entrada da derecho a un único acceso al Teatro. La salida del Teatro implica la pérdida del derecho a volver a entrar con la misma entrada, salvo si el personal de sala lo facilitará con la consiguiente verificación.

· Queda prohibido todo tipo de grabación audiovisual; así como comer o beber en la sala.

· El Teatro Bretón podrá alterar el programa previamente anunciado. De los posibles cambios se informará oportunamente.

## LOCALIDADES PARA DISCAPACITADOS

Para personas en sillas de ruedas se ofrecen ubicaciones especiales a un precio reducido. Imprescindible comunicarlo en la taquilla al adquirir las localidades.

## SERVICIO DE VISITAS GUIADAS

TEATRO BRETÓN / C/ Bretón de los Herreros, 13  
Tfno.: 941 277 014

**AVISOS: LOS DESCUENTOS NO SON ACUMULABLES / RESERVAS PARA GRUPOS: 941 20 72 31 / NO SE REALIZAN RESERVAS DE LOCALIDADES INDIVIDUALES. LOS ABONOS Y DESCUENTOS NO SON APLICABLES EN LA VENTA EN INTERNET.**

# TEATRO BRETÓN

#PLACER FEMENINO.....	PVP ÚNICO: 5€
CUENTOS DE LA LUNA PÁLIDA.....	PVP ÚNICO: 5€
CAMBIO DE REINAS.....	PVP ÚNICO: 5€
LA PRIMERA CITA.....	PVP ÚNICO: 5€
ZANIKI.....	PVP ÚNICO: 5€
COMPULSIÓN.....	PVP ÚNICO: 5€
RAZZIA.....	PVP ÚNICO: 5€
EL INTENDENTE SANSHO.....	PVP ÚNICO: 5€
LA CARGA.....	PVP ÚNICO: 5€
AN ELEPHANT SITTING STILL.....	PVP ÚNICO: 5€

## CINE

## MÚSICA TEATRO

	ESPACIO A	ESPACIO B	ESPACIO C	ESPACIO D
"CYRANO DE BERGERAC" .....	25	22	15	15
JOSÉ MERCÉ Y TOMATITO.....	55	48	42	42
ESQUILO, NACIMIENTO Y MUERTE DE LA TRAGEDIA" .....	22	18	12	8
"DOLCE VITA" .....	20	18	14	14
"SEÑOR RUISEÑOR" .....	22	19	12	8
"SÉ INFIEL Y NO MIRES CON QUIEN" ....	23	20	12	12
"PERFECTOS DESCONOCIDOS" .....	23	20	12	12
"¿QUÉ HACEMOS CON WALTER?" ..	23	20	12	12
"LA TRAVIATA" .....	32	29	16	16
"LA FUERZA DEL CARÍÑO" .....	22	18	12	8
"LOS FUTBOLÍSIMOS EL MUSICAL .....	20	18	14	14
"LA LOCA, LOCA HISTORIA DE BEN-HUR" ....	22	18	12	8
XABIER DÍAZ Y ADUFEIRAS DE SALITRE" ....	14	14	14	14