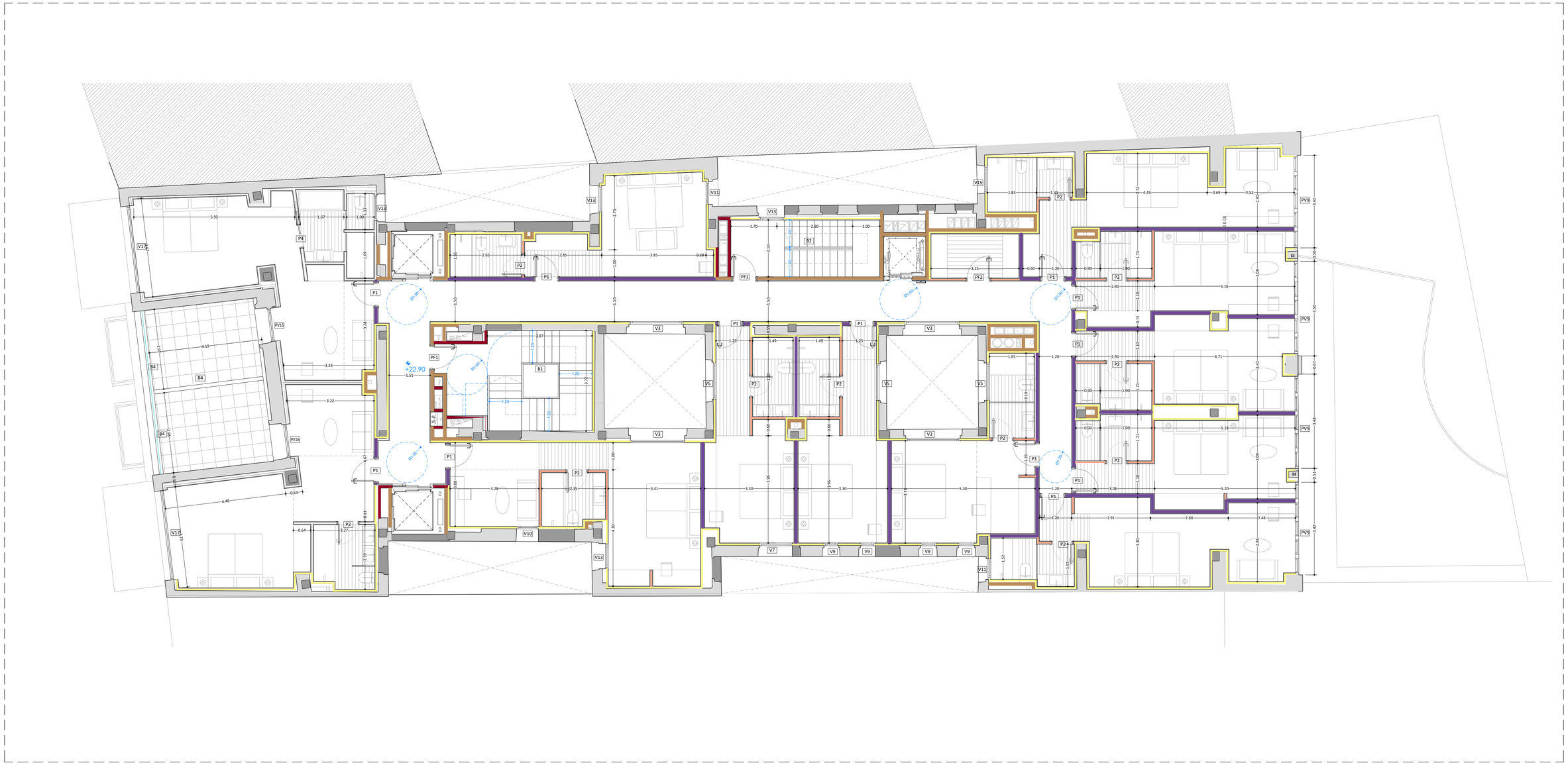

PLANTA 6 / ÁTICO

PLACA YESO LAMINADO (PYL)

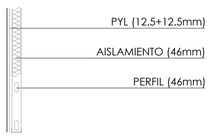

TRASDOSADO PYL 46 (71mm)

AISLAMIENTO FIXROCK LM (60mm)

TABIQUE PYL (96mm)

TABIQUE PYL (120mm)

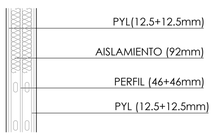

TABIQUE PYL (150mm)

FÁBRICA CERÁMICA

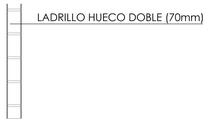

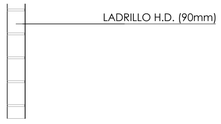

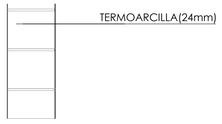

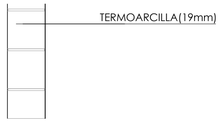

ACABADOS FACHADAS

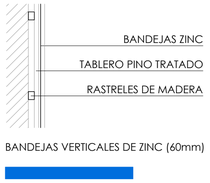

BANDEJAS VERTICALES DE ZINC (60mm)

Muros existentes.

Macizados de huecos existentes con doble hoja de 1/2 asta de ladrillo perforado y hueco en medio adaptándose a cada ancho de muro.

jad arquitectos
C/ Ortega y Gasset 14 - bajo 28
26007 Logroño - La Rioja
T:941 50 93 71 F:941 50 93 72
oficina@jadarquitectos.com
www.jadarquitectos.com

PROYECTO BASICO

REHABILITACIÓN DE EDIFICIO PARA HOTEL 4*

PLAZA DE LA DIVERSIDAD 2 26001 LOGROÑO / LA RIOJA

PROMOTOR: INDUSTRIAS CLAVIJO S.L. JUNIO 2023

ARQUITECTO:

Jesús Ángel Duque

Expediente: z:\exp arquitectura\2305_hotel 4e murrieta\02_basico\2.20_gfc

Archivo: 2305_2_20_JAD_2.ARQ_CALB_200_PLN_001_R000_ALB.dwg

ALBAÑILERÍA, COTAS Y REF CARPINTERÍA

PLANTA 6 / ÁTICO

Escala: A1: 1/75
A3: 1/150

Fecha Revision:

Rev C07. 00

El presente documento es copia de su original del que son autores los arquitectos arriba firmantes. Su difusión total o parcial, así como cualquier reproducción o cesión a terceros, requerirá la previa autorización expresa de sus autores.