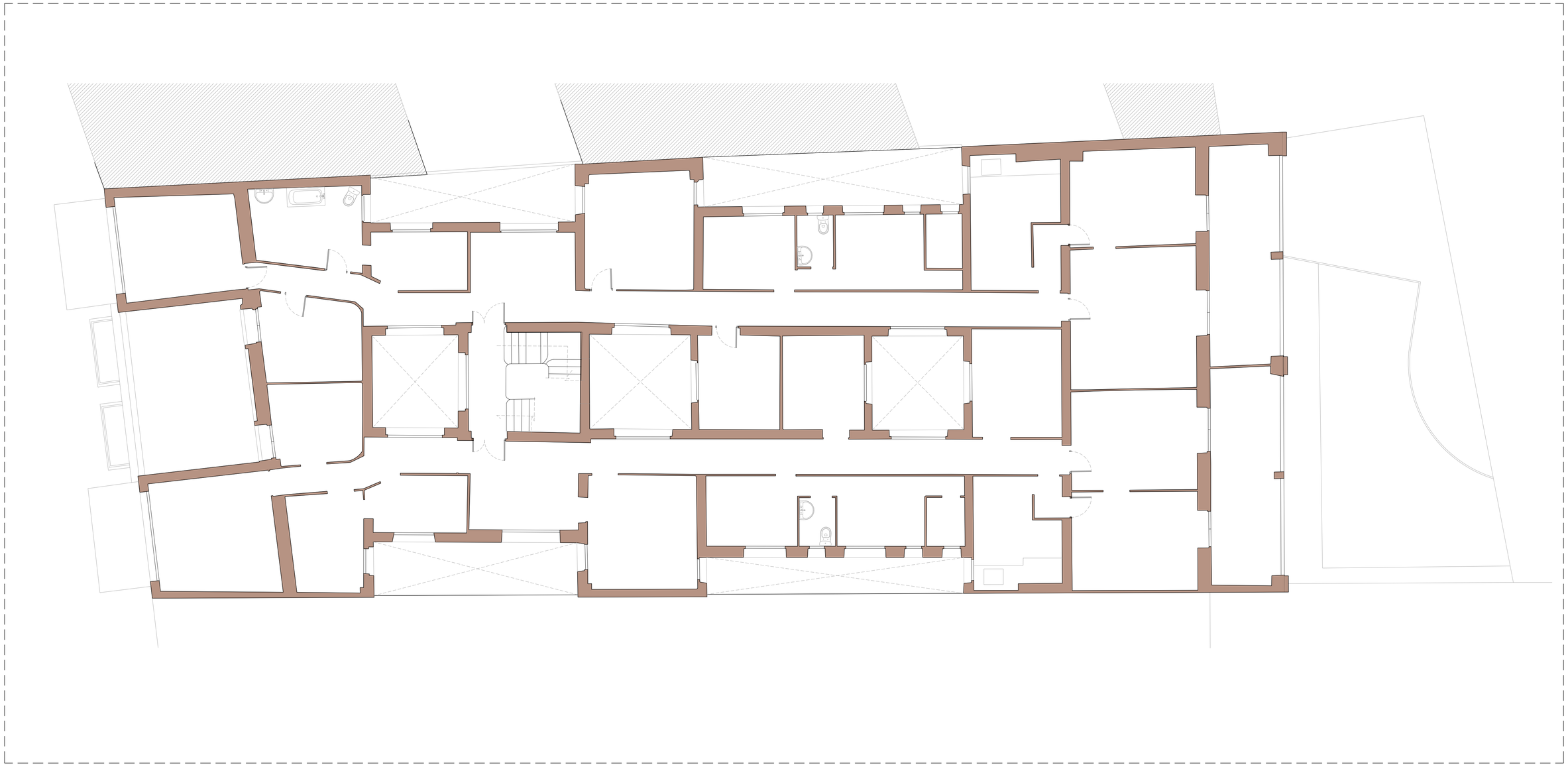

PLANTA 5

Muros y forjados existentes.

jad arquitectos
C/ Ortega y Gasset 14 - bajo 28
26007 Logroño - La Rioja
T:941 50 93 71 F:941 50 93 72
oficina@jadarquitectos.com
www.jadarquitectos.com

PROYECTO BASICO

REHABILITACIÓN DE EDIFICIO PARA HOTEL 4*

PLAZA DE LA DIVERSIDAD 2 26001 LOGROÑO / LA RIOJA

PROMOTOR: INDUSTRIAS CLAVIJO S.L. JUNIO 2023

ARQUITECTO:

Jesús Ángel Duque

Expediente: z:\exp arquitectura\2305_hotel 4e murrieta\02_basico\2.20_gfc
Archivo: 2305_2_20_JAD_2-ARQ_A-ANT_200_PLN_001_R000_ESTADOACTUAL.dwg

ESTADO ACTUAL
PLANTA 5

Escala: A1: 1/75
A3: 1/150

Fecha Revision: A08 Rev 00

El presente documento es copia de su original del que son autores los arquitectos arriba firmantes. Su difusión total o parcial, así como cualquier reproducción o cesión a terceros, requerirá la previa autorización expresa de sus autores.