

**PROYECTO EJECUCIÓN**

Reforma de Bodega de vinos de la DO Ca Rioja para Mejora de zona de comercialización, exposición y venta de productos en Logroño (La Rioja) para Bodegas Franco Españolas



**DOCUMENTO Nº 4  
PLANOS**

COLEGIO OFICIAL DE INGENIEROS INDUSTRIALES DE ARAGÓN Y LA RIOJA  
 Nº Colegiado: 0001387  
 OSCAR CANALEJO PEÑA  
 VISADO Nº: VD00320-23R  
 DE FECHA: 27/6/23  
**E-VISADO**

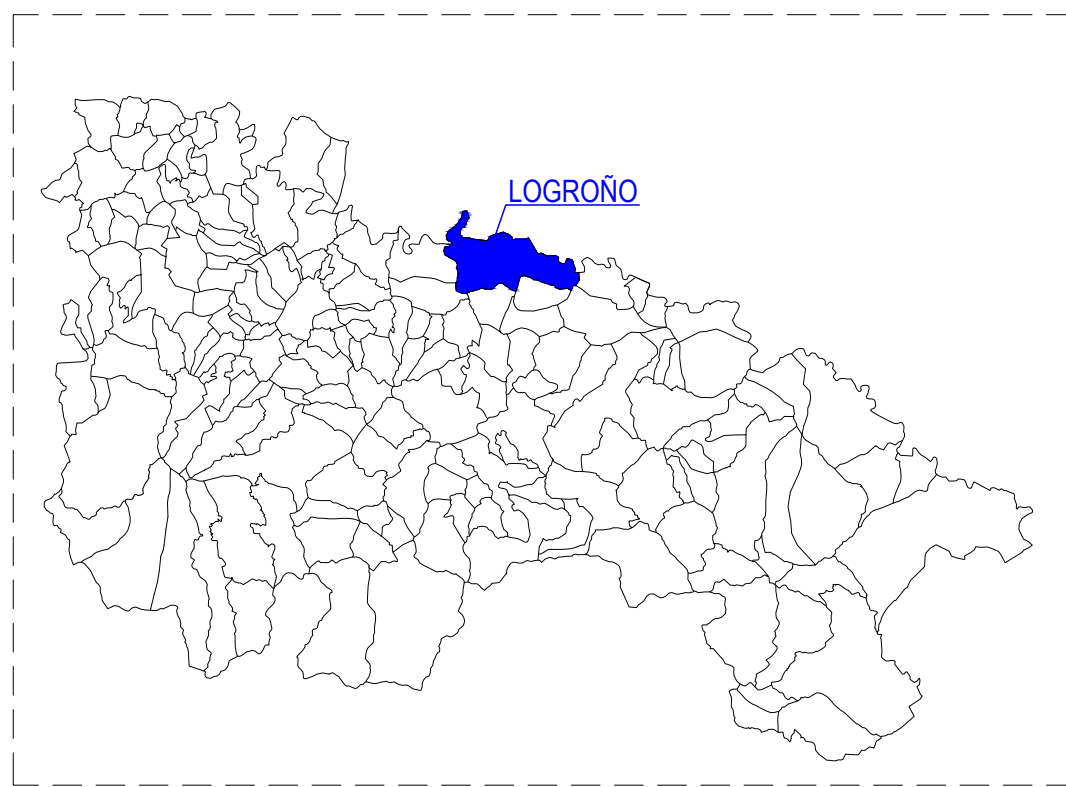

Este documento es copia del original, propiedad de OBO ARQUITELIA S.L. Su uso total o parcial, así como cualquier reproducción o cesión a terceros, requerirá la autorización expresa de OBO ARQUITELIA S.L. quedando prohibida cualquier modificación unilateral del mismo.

Documento original depositado en los archivos del Colegio Oficial de Ingenieros Industriales de Aragón y La Rioja con Reg. Entrada nº RG03568-23 y VISADO electrónico VD00320-23R de 27/06/2023. CSV = FVZALVA54LUAU2GV verificable en https://coliar.e-gestion.es

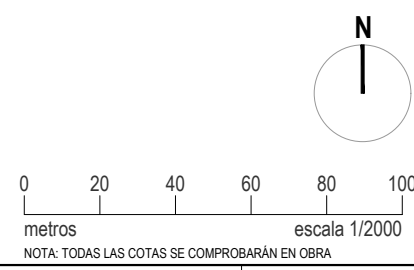

**PROYECTO DE EJECUCIÓN**  
 REFORMA DE BODEGA DE VINOS DE LA D.O. CA. RIOJA. PARA MEJORA DE ZONA DE COMERCIALIZACIÓN, EXPOSICIÓN Y VENTA DE PRODUCTOS.  
 C/ Cabo Noval 2 Logroño (La Rioja)  
 Promotor: BODEGAS FRANCO ESPAÑOLAS

arquitecto: 846 del COAR  
 BEATRIZ MARTÍNEZ FERNÁNDEZ  
 ing. agrónomo: 67 del COIAR  
 JESÚS ILARRAZA RAMÍREZ  
 ing. industrial: 1387 del COIAR  
 ÓSCAR CANALEJO PEÑA  
 ing. técnico agrícola: 205 del COITAPV  
 JAVIER MATEO ARGÓMANIZ

**A0.01 R0**  
 Junio 2023  
 SITUACIÓN Y EMPLAZAMIENTO.  
 Escala 1:2000

**arquitelia**  
 449 2312-01

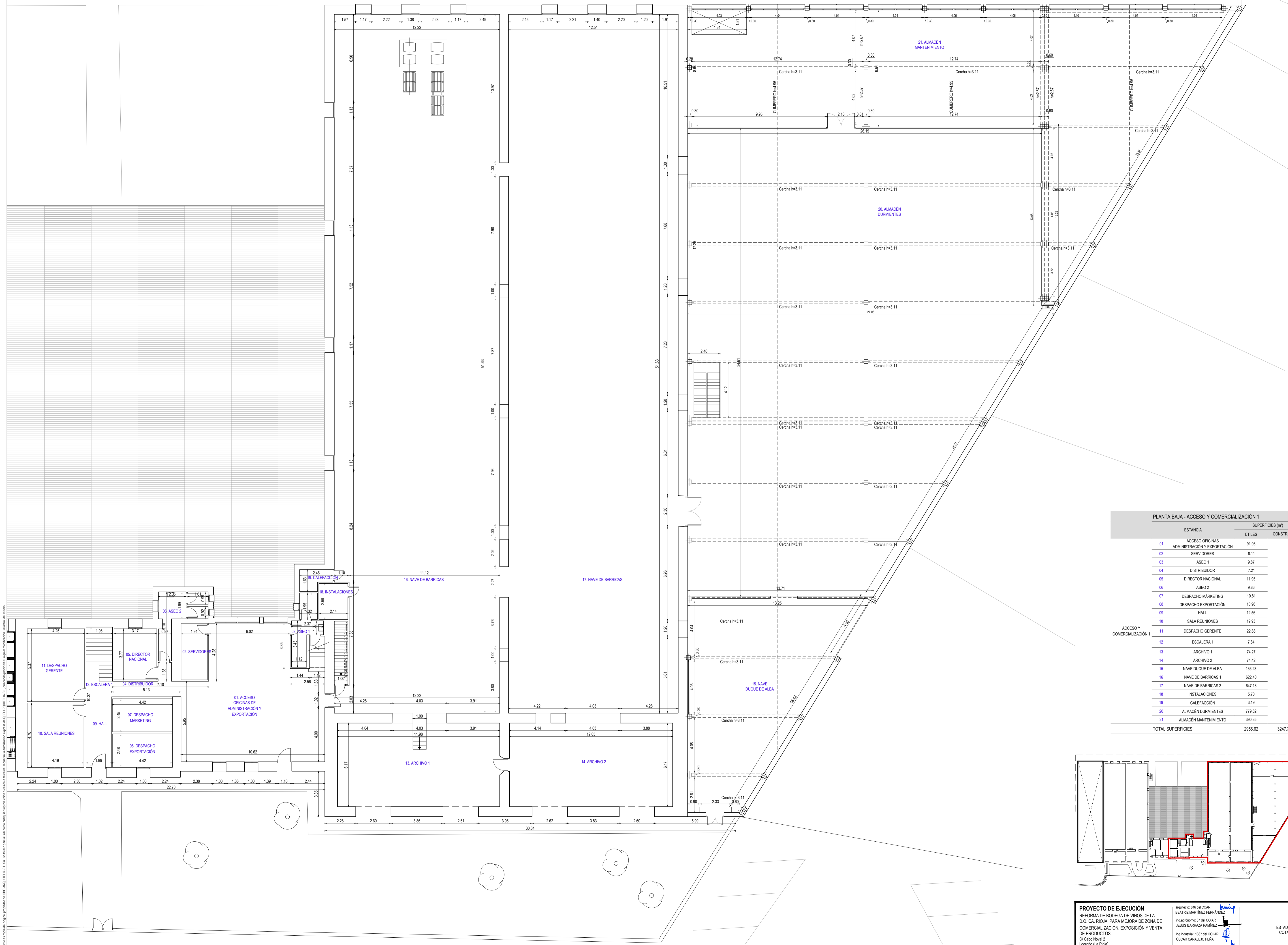

PLANTA BAJA - ACCESO Y COMERCIALIZACIÓN 1		
ESTANCIA	SUPERFICIES (m²)	
	ÚTILES	CONSTRUIDA
01	ACCESO OFICINAS ADMINISTRACIÓN Y EXPORTACIÓN	91.06
02	SERVIDORES	8.11
03	ASEO 1	9.87
04	DISTRIBUIDOR	7.21
05	DIRECTOR NACIONAL	11.95
06	ASEO 2	9.86
07	DESPACHO MARKETING	10.81
08	DESPACHO EXPORTACIÓN	10.96
09	HALL	12.56
10	SALA REUNIONES	19.93
11	DESPACHO GERENTE	22.88
12	ESCALERA 1	7.84
13	ARCHIVO 1	74.27
14	ARCHIVO 2	74.42
15	NAVE DUQUE DE ALBA	136.23
16	NAVE DE BARRICAS 1	622.40
17	NAVE DE BARRICAS 2	647.18
18	INSTALACIONES	5.70
19	CALEFACCIÓN	3.19
20	ALMACÉN DURMIENTES	779.82
21	ALMACÉN MANTENIMIENTO	390.35
TOTAL SUPERFICIES		2956.62
		3247.38

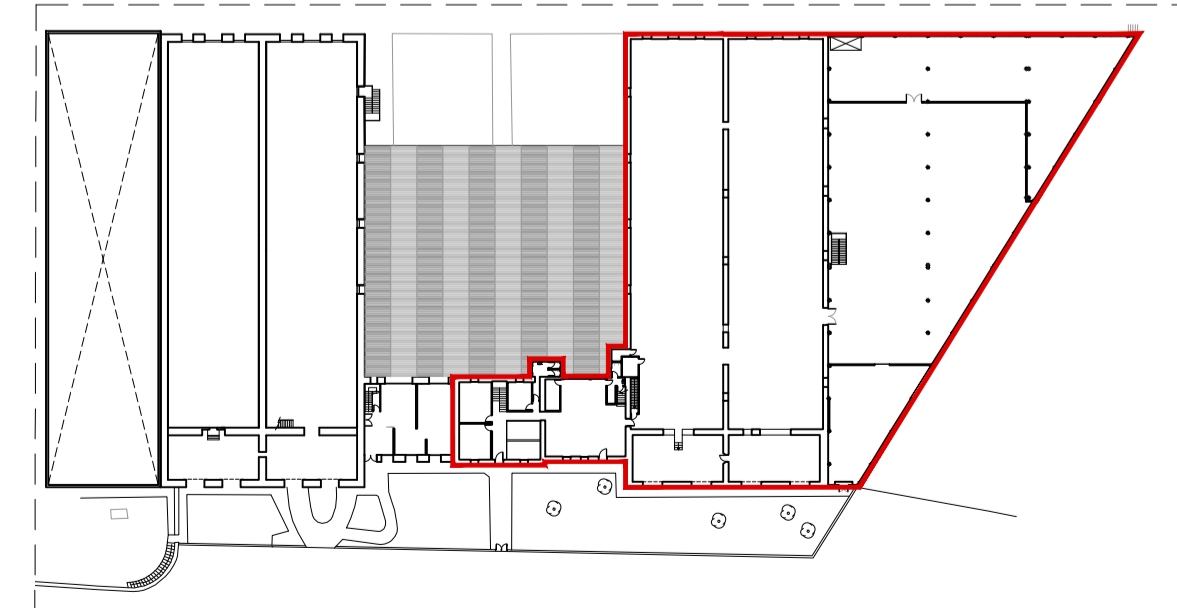

**PROYECTO DE EJECUCIÓN**  
 REFORMA DE BODEGA DE VINOS DE LA D.O. CA. RIOJA. PARA MEJORA DE ZONA DE COMERCIALIZACIÓN, EXPOSICIÓN Y VENTA DE PRODUCTOS.  
 C/ Cabo Nerval 2 Logroño (La Rioja)

arquitecto: 046 del COAR BEATRIZ MARTÍNEZ FERNÁNDEZ  
 ing. agrónomo: 67 del COAR JESÚS ALARRAZA RAMÍREZ  
 ing. industrial: 1387 del COIAR OSCAR CANALES PENA  
 ing. técnico agrícola: 205 del COIAPAV JAVIER MATEO ARGOMANIZ

Promotor: BODEGAS FRANCO ESPAÑOLAS

449 2312-01 **arquitelia**

G-A0.02 R0  
 Junio 2023  
 ESTADO ACTUAL. PLANTA BAJA. COTAS, USOS Y SUPERFICIES.  
 Escala: 1:125

Este documento es copia del original propiedad de OSDI ARQUITELIA S.L. Su uso está estrictamente limitado al uso que aparece en el presente documento. No se permite la explotación económica ni la transformación de esta obra. Queda permitida la impresión en su totalidad. Reservados todos los derechos. No se permite la explotación económica ni la transformación de esta obra. Queda permitida la impresión en su totalidad. Reservados todos los derechos.

Documento original depositado en los archivos del Colegio Oficial de Ingenieros Industriales de Aragón y La Rioja con Reg. Enmienda nº RD03588-23 y VISADO electrónico VD00320-23R de 27/06/2023. CSV = FYZALV454ULAUZGV verificable en https://coiiair.e-gestion.es

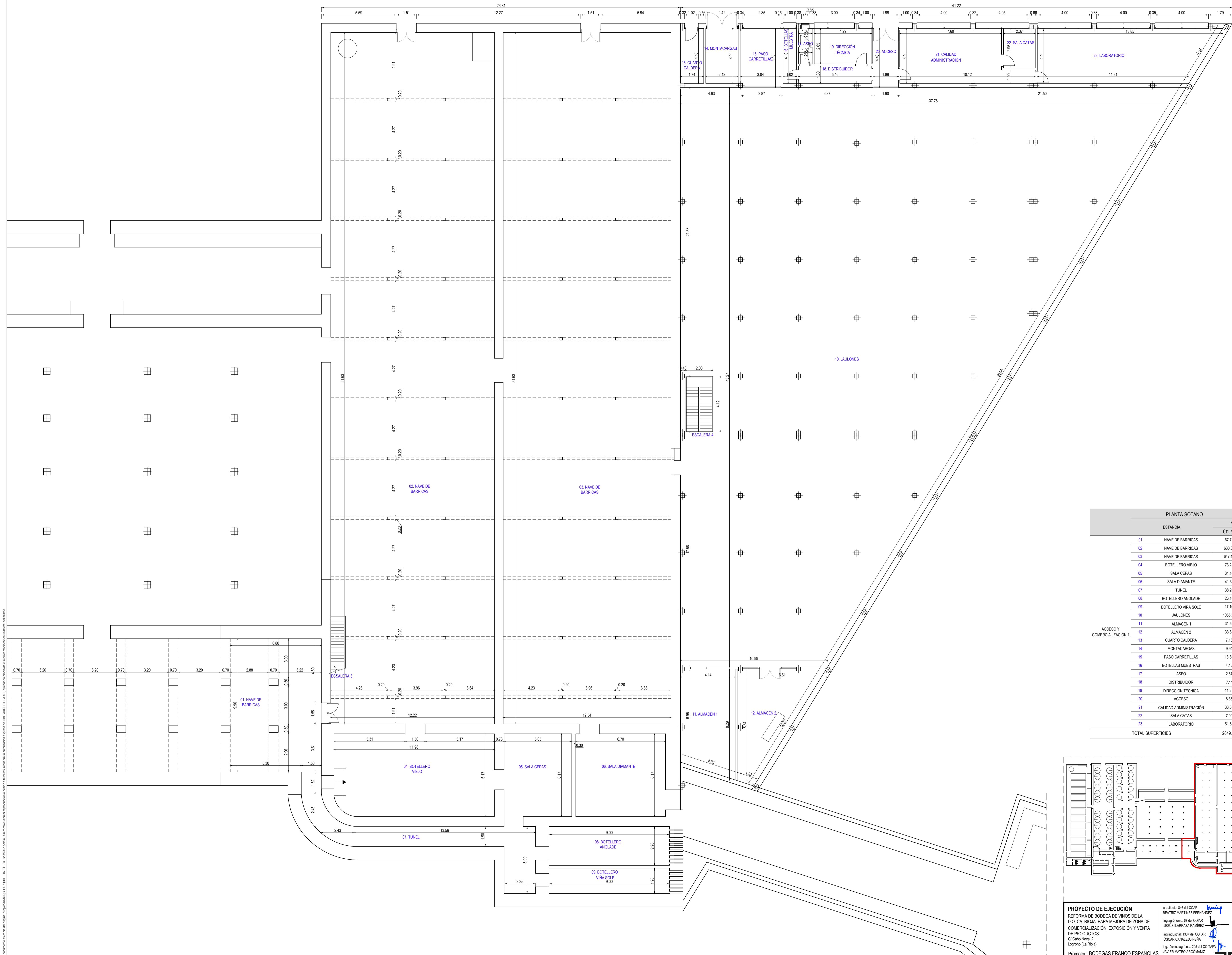

PLANTA SÓTANO			
ESTANCIA	DESCRIPCIÓN	SUPERFICIES (m²)	
		ÚTILES	CONSTRUIDA
01	NAVE DE BARRICAS	67,72	
02	NAVE DE BARRICAS	630,88	
03	NAVE DE BARRICAS	647,15	
04	BOTELLERO VIEJO	73,23	
05	SALA CEPAS	31,14	
06	SALA DIAMANTE	41,33	
07	TUNEL	38,26	
08	BOTELLERO ANGLADE	26,10	
09	BOTELLERO VIÑA SOLE	17,10	
10	JALONES	1055,20	
11	ALMACÉN 1	31,53	
12	ALMACÉN 2	33,88	
13	CUARTO CALDERA	7,15	
14	MONTACARGAS	9,94	
15	PASO CARRETIILLAS	13,38	
16	BOTELLAS MUESTRAS	4,16	
17	ASEO	2,67	
18	DISTRIBUIDOR	7,11	
19	DIRECCIÓN TÉCNICA	11,37	
20	ACCESO	8,35	
21	CALIDAD ADMINISTRACIÓN	33,67	
22	SALA CATAS	7,00	
23	LABORATORIO	51,58	
TOTAL SUPERFICIES		2849,90	3183,90

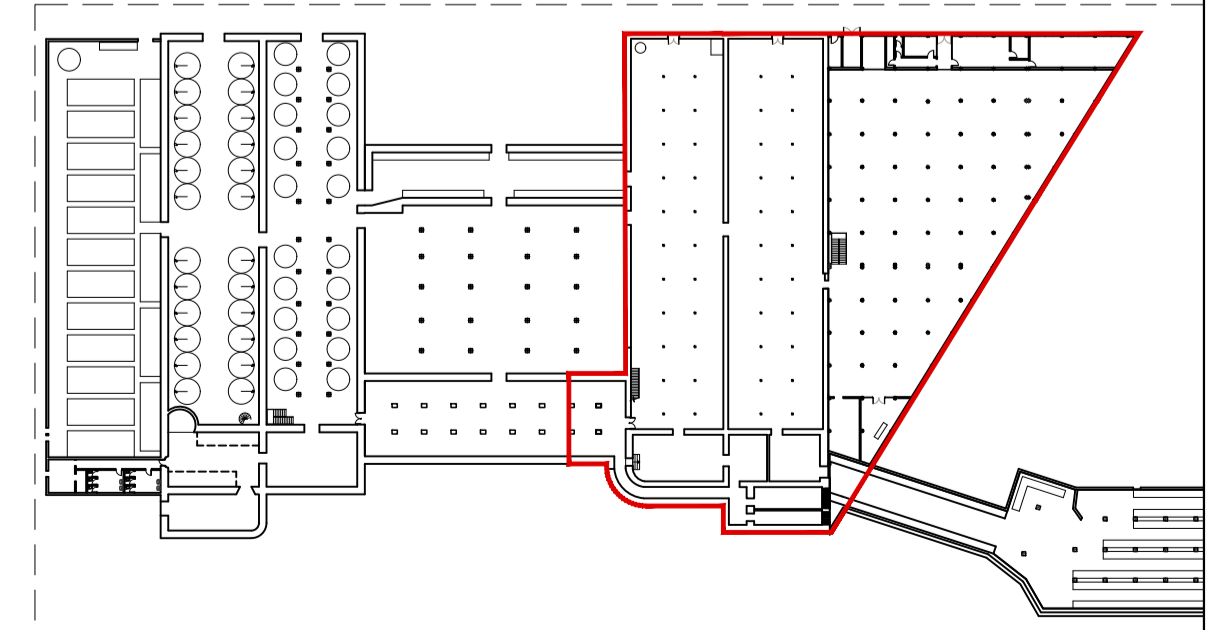

**PROYECTO DE EJECUCIÓN**  
 REFORMA DE BODEGA DE VINOS DE LA D.O. CA. RIOJA. PARA MEJORA DE ZONA DE COMERCIALIZACIÓN, EXPOSICIÓN Y VENTA DE PRODUCTOS.  
 C/ Cabo Nave 2 Logroño (La Rioja)  
 Promotor: BODEGAS FRANCO ESPAÑOLAS

arquitecto: 046 del COAR BEATRIZ MARTÍNEZ FERNÁNDEZ  
 ing agrónomo: 67 del COAR JESÚS ALARAZA RAMÍREZ  
 ing industrial: 1387 del COAR OSCAR CANALES PENA  
 ing técnico agrícola: 205 del COIAP JAVIER MATEO ARGOMANZ

**G-A0.03 R0**  
 Junio 2023  
 ESTADO ACTUAL. PLANTA SÓTANO. COTAS, USOS Y SUPERFICIES.  
 Escala 1:125

**arquitelia**  
 449 2312 01

Este documento es copia de original propiedad de COOP. INDUSTRIAL S.L. Su uso está estrictamente limitado a la información contenida en el mismo. No se permite su reproducción o cualquier otro uso sin el consentimiento expreso de COOP. INDUSTRIAL S.L. Cualquier uso no autorizado será considerado un delito de fraude.



01



02



03



04



05

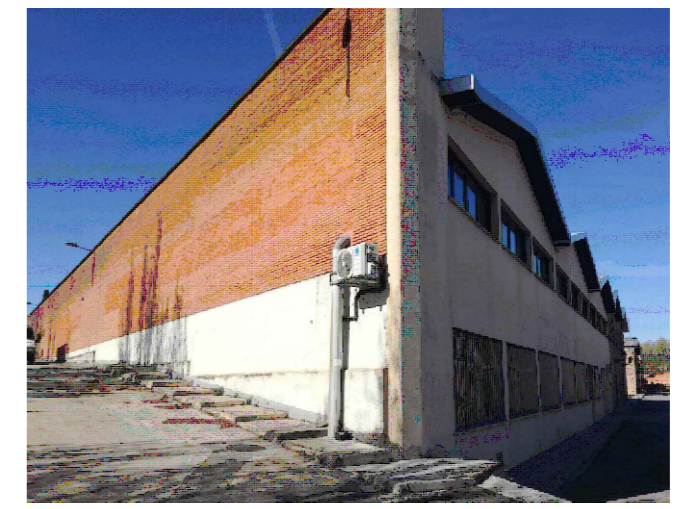

06



07

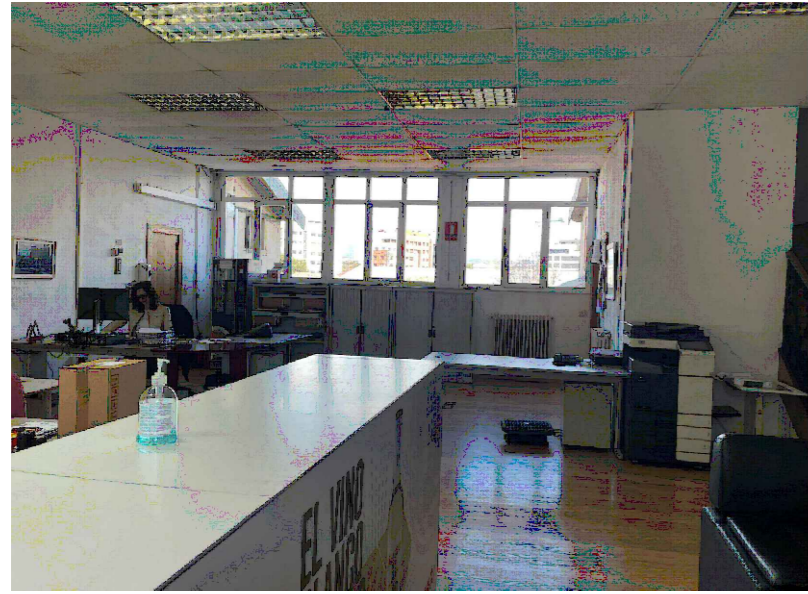

08

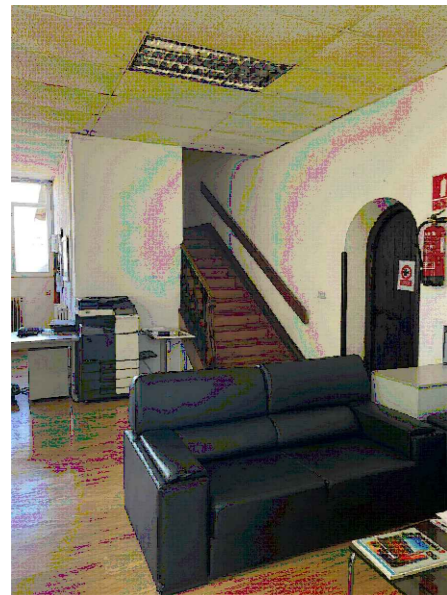

09



10

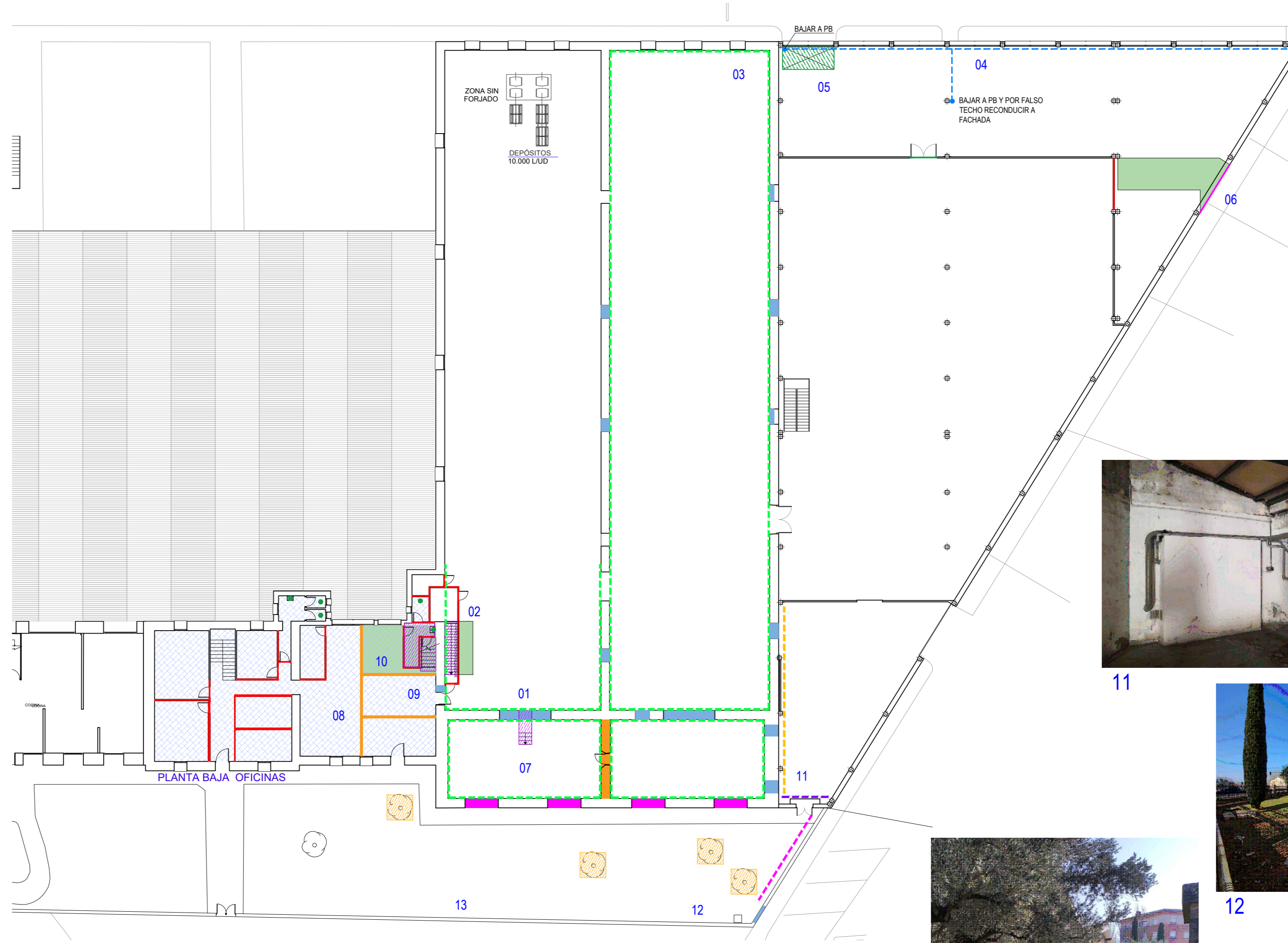

SÍMBOLO	DESCRIPCIÓN
[Red line]	DEMOLICIÓN DE TABIQUERÍA Y CARPINTERÍA
[Green dashed line]	CIERRE DE HUECO DE TABIQUERÍA
[Pink hatched]	DESMONTAJE Y RELLENO DE ESCALERA
[Green solid]	APERTURA HUECO EN FORJADO PARA ESCALERA
[Blue hatched]	APERTURA HUECO EN TABIQUERÍA Y CIERRE EXTERIOR PARCELA
[Orange hatched]	REFUERZO ESTRUCTURAL PARA APEO DE FORJADO Y CUBIERTA
[Pink solid]	APERTURA DE HUECO EN FACHADA
[Green hatched]	CIERRE HUECO DE FORJADO
[Blue dashed]	RECONDUCCIÓN TUBERÍA SANEAMIENTO AGUAS PLUVIALES
[Green dashed]	PICADO REVESTIMIENTO, LIMPIEZA Y REJUNTADO DE PIEDRA
[Purple dashed]	RECONDUCCIÓN DE TUBERÍA ABASTECIMIENTO DE AGUA
[Yellow dashed]	SUBIR INSTALACIÓN HASTA PANEL DE CUBIERTA
[Pink dashed]	ENTERRAR TUBERÍA SANEAMIENTO
[Blue dashed]	RETIRADA DE PAVIMENTO LAMINADO
[Orange dashed]	TRASLADO DE ARBOLADO EXISTENTE
[White square]	ADECUACIÓN DE ACOMETIDAS EXISTENTES EN URBANIZACIÓN
[Green circle]	RETIRADA DE APARATOS SANITARIOS

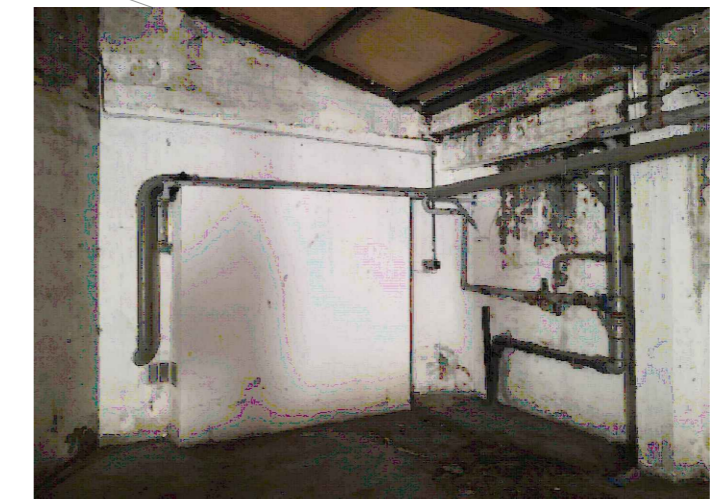

11

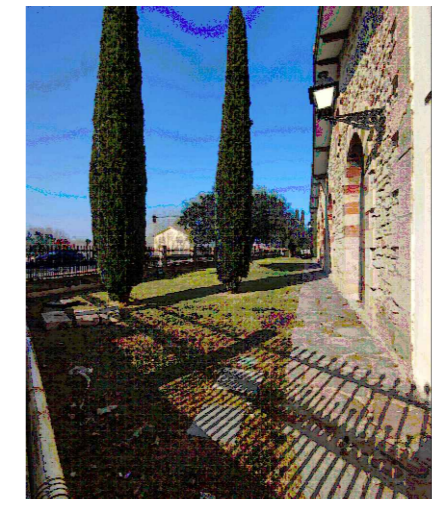

12

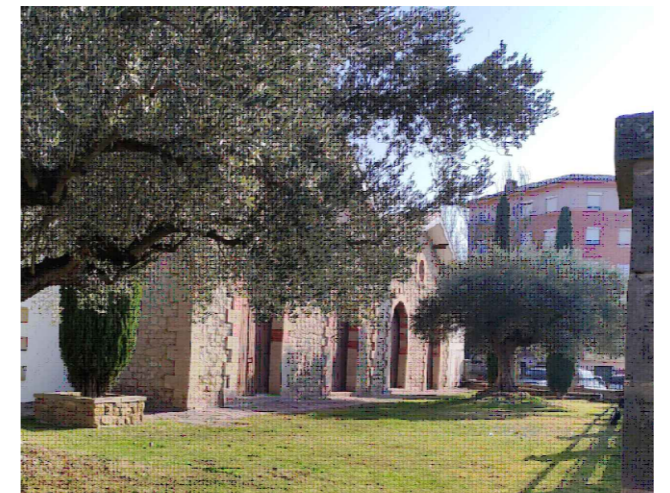

13

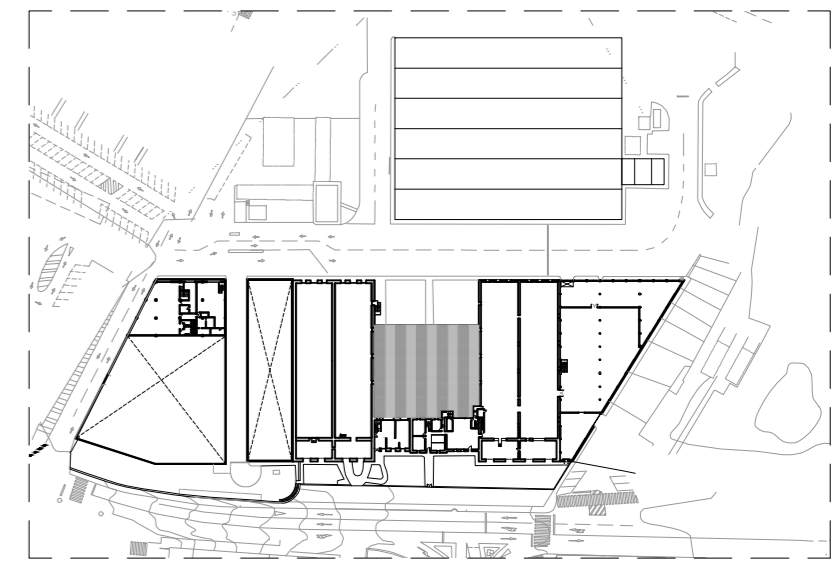

NOTA: TODAS LAS COTAS SE COMPROBARÁN EN OBRA

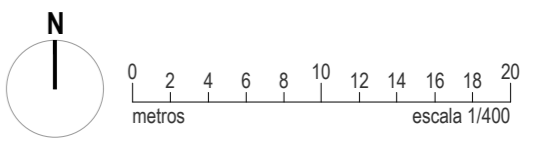

**PROYECTO BÁSICO**  
 REFORMA DE BODEGA DE VINOS DE LA D.O. CA. RIOJA. PARA MEJORA DE ZONA DE COMERCIALIZACIÓN, EXPOSICIÓN Y VENTA DE PRODUCTOS.  
 C/ Cabo Noval 2 Logroño (La Rioja)  
 Promotor: BODEGAS FRANCO ESPAÑOLAS

arquitecto: 846 del COAR BEATRIZ MARTÍNEZ FERNÁNDEZ

G-A0.04 R0  
 Junio 2023  
 ACTUACIONES PREVIAS.  
 Escala 1:250

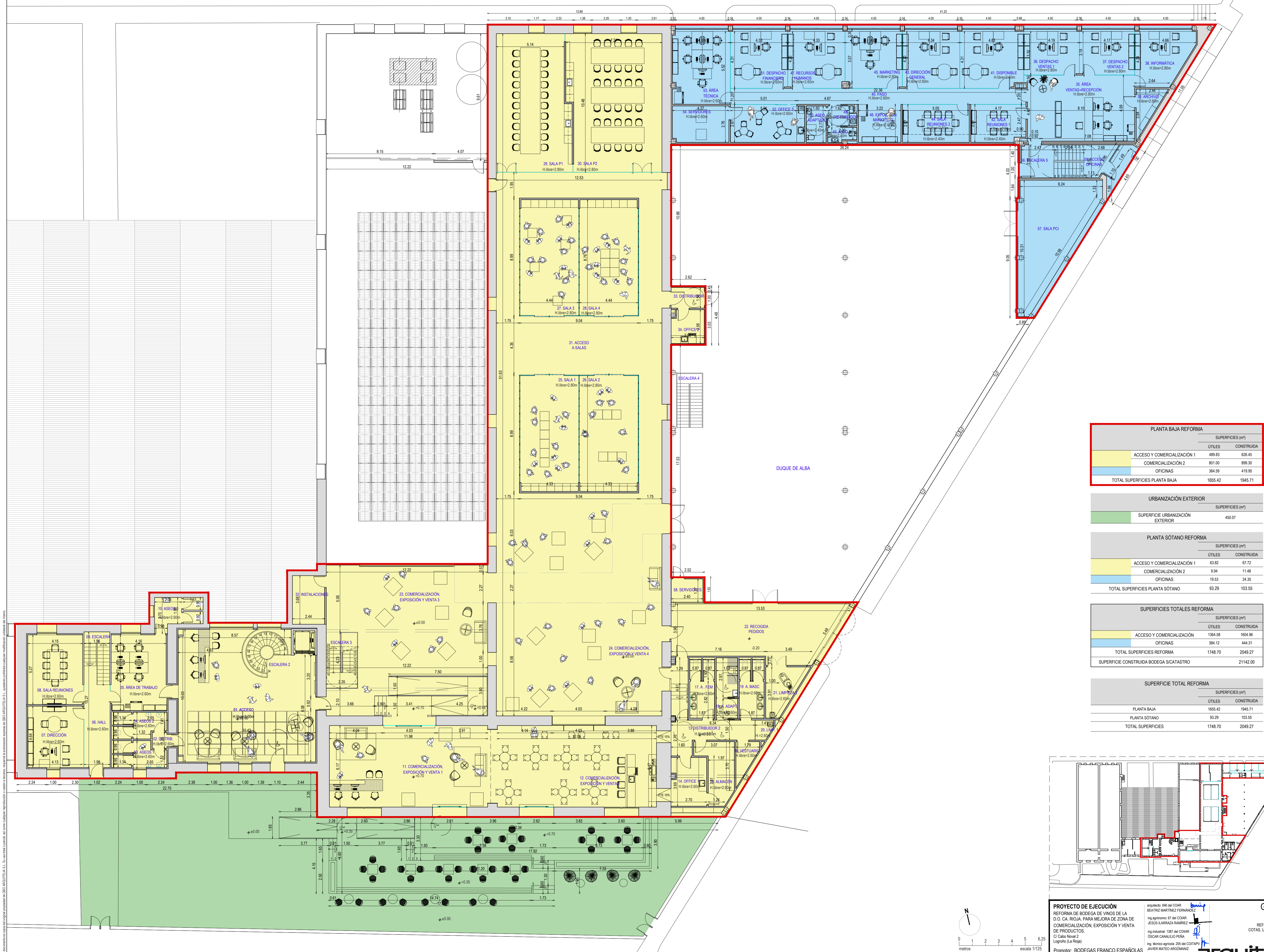

PLANTA BAJA REFORMA		
SUPERFICIES (m²)		
	ÚTILES	CONSTRUIDA
ACCESO Y COMERCIALIZACIÓN 1	489.83	626.45
COMERCIALIZACIÓN 2	801.00	899.30
OFICINAS	364.59	419.95
<b>TOTAL SUPERFICIES PLANTA BAJA</b>	<b>1655.42</b>	<b>1945.71</b>

URBANIZACIÓN EXTERIOR		
SUPERFICIES (m²)		
	ÚTILES	CONSTRUIDA
SUPERFICIE URBANIZACIÓN EXTERIOR		450.07

PLANTA SÓTANO REFORMA		
SUPERFICIES (m²)		
	ÚTILES	CONSTRUIDA
ACCESO Y COMERCIALIZACIÓN 1	63.82	67.72
COMERCIALIZACIÓN 2	9.94	11.48
OFICINAS	19.53	24.35
<b>TOTAL SUPERFICIES PLANTA SÓTANO</b>	<b>93.29</b>	<b>103.55</b>

SUPERFICIES TOTALES REFORMA		
SUPERFICIES (m²)		
	ÚTILES	CONSTRUIDA
ACCESO Y COMERCIALIZACIÓN	1364.58	1604.96
OFICINAS	384.12	444.31
<b>TOTAL SUPERFICIES REFORMA</b>	<b>1748.70</b>	<b>2049.27</b>
SUPERFICIE CONSTRUIDA BODEGA SICATASTRO		21142.00

SUPERFICIE TOTAL REFORMA		
SUPERFICIES (m²)		
	ÚTILES	CONSTRUIDA
PLANTA BAJA	1655.42	1945.71
PLANTA SÓTANO	93.29	103.55
<b>TOTAL SUPERFICIES</b>	<b>1748.70</b>	<b>2049.27</b>

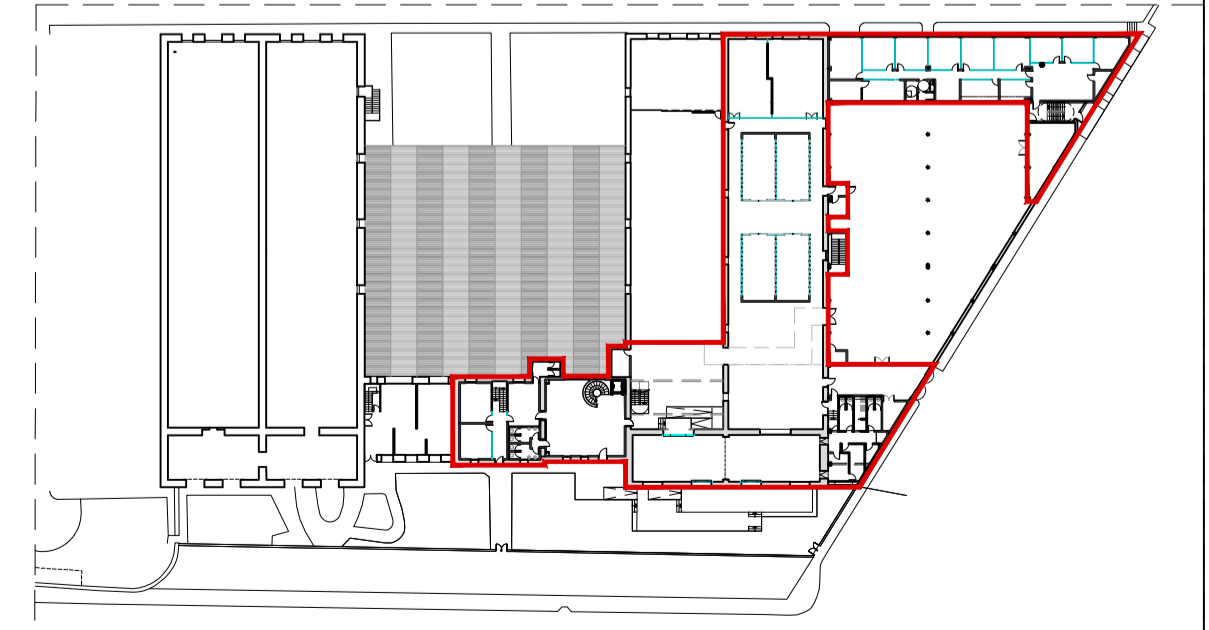

**PROYECTO DE EJECUCIÓN**  
 REFORMA DE BODEGA DE VINOS DE LA D.O. CA. RIOJA. PARA MEJORA DE ZONA DE COMERCIALIZACIÓN, EXPOSICIÓN Y VENTA DE PRODUCTOS.  
 C/ Cabo Neme 2 Logroño (La Rioja)  
 Promotor: BODEGAS FRANCO ESPAÑOLAS

arquitecto: 646 del COAR BEATRIZ MARTÍNEZ FERNÁNDEZ  
 ing. agrónomo: 67 del COAR JESÚS LARRAZA RAMÍREZ  
 ing. industrial: 1387 del COAR OSCAR CANALES PENA  
 ing. técnico agrícola: 205 del COIAPAV JAVIER MATEO ARGOMÁNIZ

G-A1.01 R0  
 Junio 2023  
 REFORMA, PLANTA BAJA  
 COTAS, USOS Y SUPERFICIES.  
 Escala 1:125

arquitelia

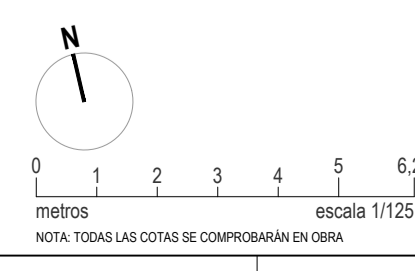

Este documento es copia del original propiedad de COOP. ARQUITELIA S.L. Su uso está estrictamente limitado al cliente. Toda reproducción o uso no autorizado sin el consentimiento escrito de COOP. ARQUITELIA S.L. puede conllevar sanciones administrativas, civiles o penales.

Documento original depositado en los archivos del Colegio Oficial de Ingenieros Industriales de Aragón y La Rioja con Reg. Enmenda nº RD03588-23 y VISADO electrónico VD00320-23R de 27/06/2023. CSV = FYZALV454ULALZJGV verificable en https://coisar.e-gestion.es

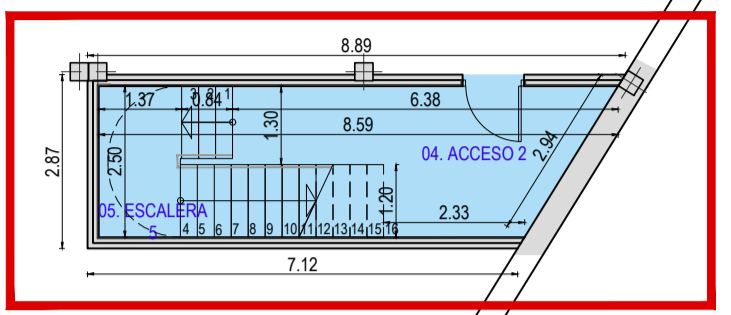
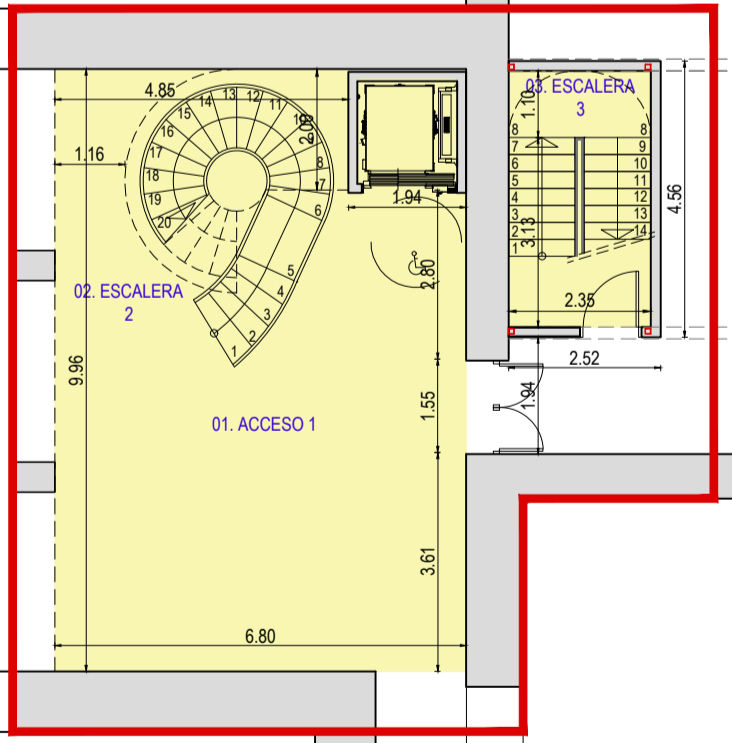
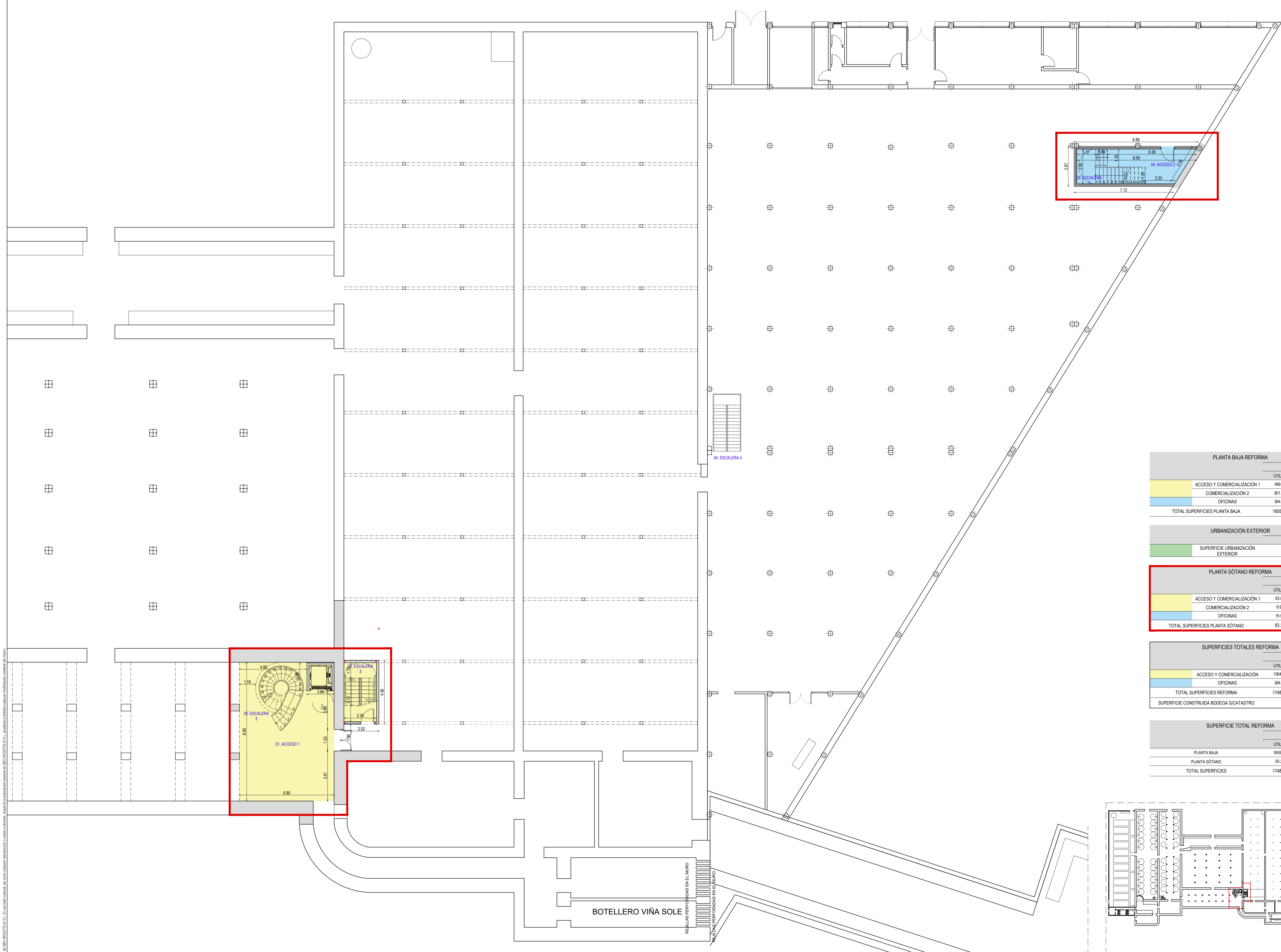

PLANTA BAJA REFORMA		
	SUPERFICIES (m²)	
	ÚTILES	CONSTRUIDA
ACCESO Y COMERCIALIZACIÓN 1	489.83	626.45
COMERCIALIZACIÓN 2	801.00	899.30
OFICINAS	364.59	419.95
<b>TOTAL SUPERFICIES PLANTA BAJA</b>	<b>1655.42</b>	<b>1945.71</b>

URBANIZACIÓN EXTERIOR	
SUPERFICIES (m²)	
SUPERFICIE URBANIZACIÓN EXTERIOR	450.07

PLANTA SÓTANO REFORMA		
	SUPERFICIES (m²)	
	ÚTILES	CONSTRUIDA
ACCESO Y COMERCIALIZACIÓN 1	63.82	67.72
COMERCIALIZACIÓN 2	9.94	11.48
OFICINAS	19.53	24.35
<b>TOTAL SUPERFICIES PLANTA SÓTANO</b>	<b>93.29</b>	<b>103.55</b>

SUPERFICIES TOTALES REFORMA		
	SUPERFICIES (m²)	
	ÚTILES	CONSTRUIDA
ACCESO Y COMERCIALIZACIÓN	1364.58	1604.96
OFICINAS	384.12	444.31
<b>TOTAL SUPERFICIES REFORMA</b>	<b>1748.70</b>	<b>2049.27</b>
SUPERFICIE CONSTRUIDA BODEGA SICATASTRO		21142.00

SUPERFICIE TOTAL REFORMA		
	SUPERFICIES (m²)	
	ÚTILES	CONSTRUIDA
PLANTA BAJA	1655.42	1945.71
PLANTA SÓTANO	93.29	103.55
<b>TOTAL SUPERFICIES</b>	<b>1748.70</b>	<b>2049.27</b>

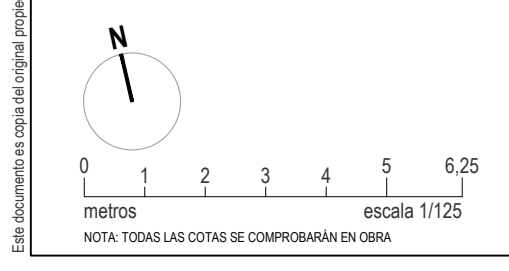
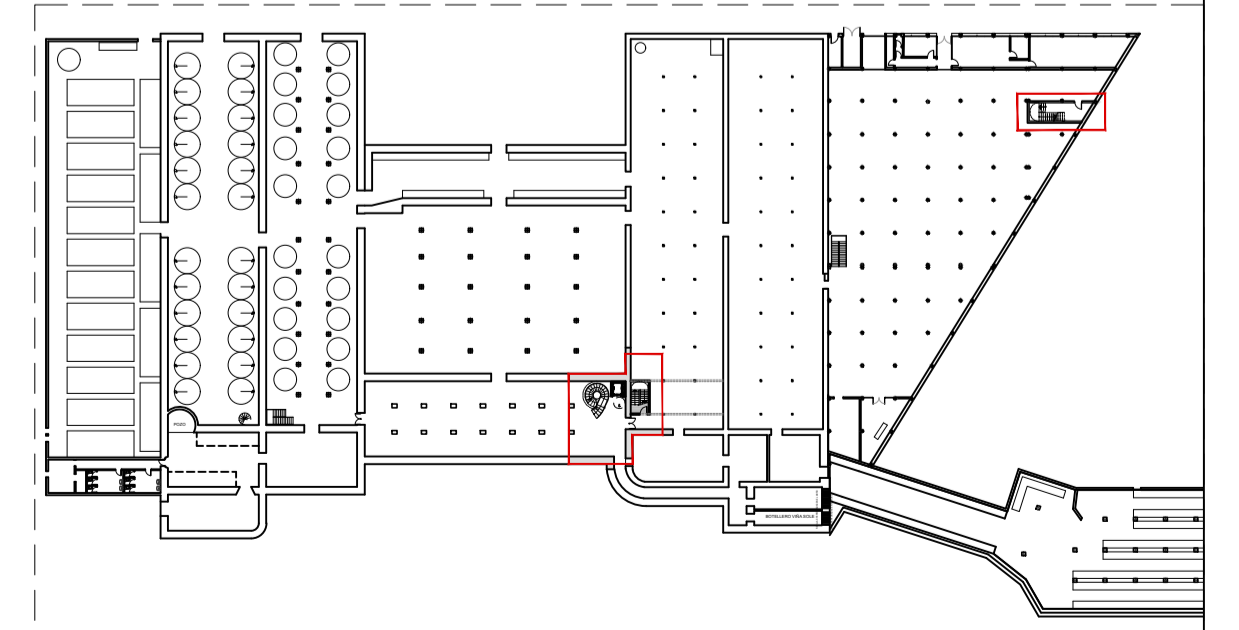

**PROYECTO DE EJECUCIÓN**  
 REFORMA DE BODEGA DE VINOS DE LA D.O. CA. RIOJA. PARA MEJORA DE ZONA DE COMERCIALIZACIÓN, EXPOSICIÓN Y VENTA DE PRODUCTOS.  
 C/ Cabo Nerval 2, Logroño (La Rioja)  
 Promotor: BODEGAS FRANCO ESPAÑOLAS

arquitecto: 046 del COAR BEATRIZ MARTÍNEZ FERNÁNDEZ  
 ing agrónomo: 67 del COAR JESÚS LARRAZA RAMÍREZ  
 ing industrial: 1387 del COIAR OSCAR CANALES PENA  
 ing técnico agrícola: 205 del COIAPAV JAVIER MATEO ARGOMANIZ

Junio 2023  
 REFORMA: PLANTA SÓTANO. COTAS, USOS Y SUPERFICIES.  
 Escala 1:125

G-A1.02 R0  
 449 2312-01 **arquitelia**

Este documento es copia del original propiedad de GEDU ARQUITELIA S.L. Su uso está estrictamente limitado a la autorización otorgada a GEDU ARQUITELIA S.L. cualquier reproducción o uso no autorizado sin el consentimiento escrito de GEDU ARQUITELIA S.L. quedando prohibido cualquier otro uso no autorizado.

Documento original depositado en los archivos del Colegio Oficial de Ingenieros Industriales de Aragón y La Rioja con Reg. Entidad nº RD03988-23 y VISADO electrónico VD00320-23R de 27/06/2023. CSV = FYZALV454ULALZGV verificable en https://coiilar.e-gestion.es

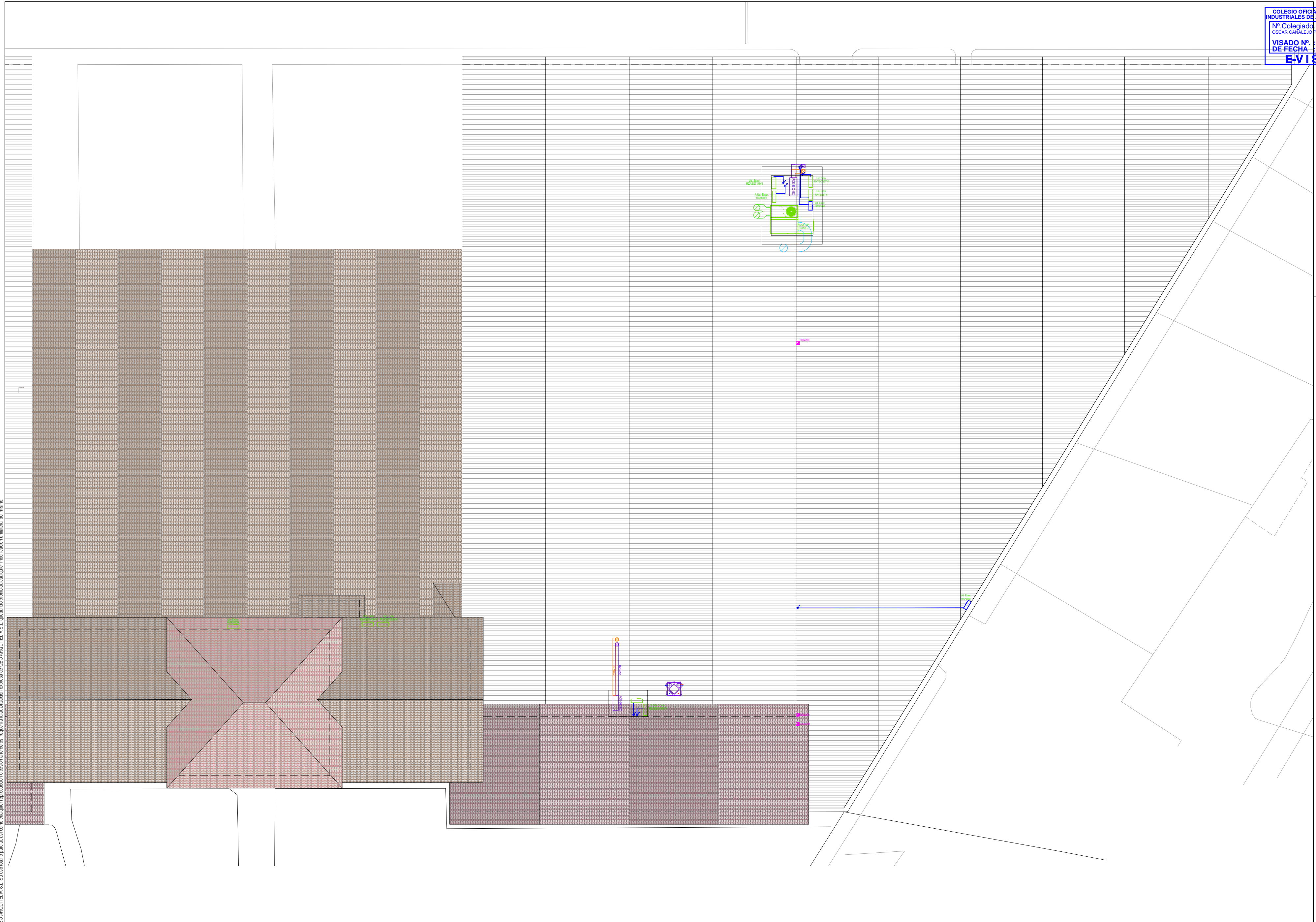

Este documento es copia del original propiedad de QBCO ARQUITELIA S.L. Su uso total o parcial, así como cualquier reproducción o cesión a terceros, requerirá la autorización expresa de QBCO ARQUITELIA S.L. quedando prohibida cualquier modificación unilateral del mismo.

Documento original depositado en los archivos del Colegio Oficial de Ingenieros Industriales de Aragón y La Rioja con Reg. Entrada nº RG03568-23 y VISADO electrónico VD00320-23R de 27/06/2023. CSJ = FVZALVA54ULAU2GV verificable en https://coiilar.e-gestion.es

<b>PROYECTO DE EJECUCIÓN</b> REFORMA DE BODEGA DE VINOS DE LA D.O. CA. RIOJA. PARA MEJORA DE ZONA DE COMERCIALIZACIÓN, EXPOSICIÓN Y VENTA DE PRODUCTOS. C/ Cabo Noval 2 Logroño (La Rioja)		arquitecto: 846 del COAR BEATRIZ MARTÍNEZ FERNÁNDEZ <i>bmif</i> ing. agrónomo: 67 del COIAR JESÚS ILARRAZA RAMÍREZ <i>JIR</i> ing. industrial: 1387 del COIAR OSCAR CANALEJO PEÑA <i>CP</i> ing. técnico agrícola: 205 del COITAPV JAVIER MATEO ARGÓMANIZ <i>JM</i>	<b>G-A3.01 R0</b> Junio 2023 CUBIERTA. Escala 1:200
Promotor: BODEGAS FRANCO ESPAÑOLAS		449 2312-01 <b>arquitelia</b>	



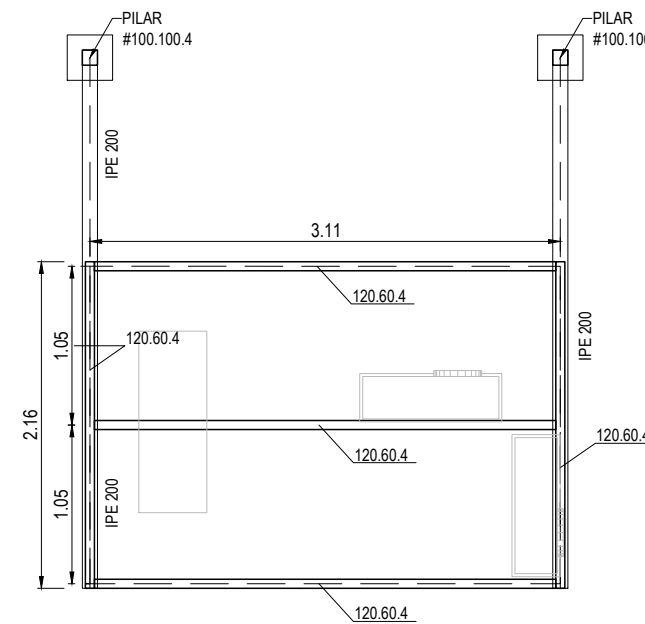
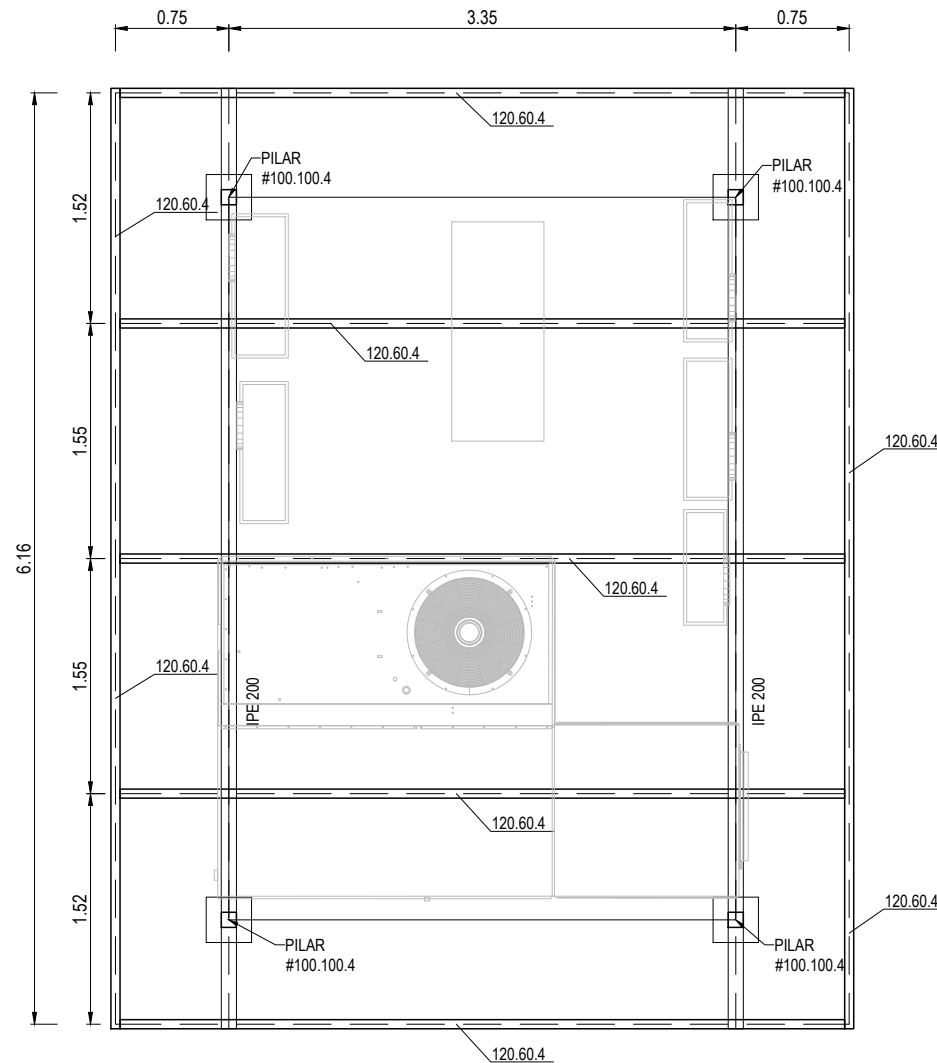
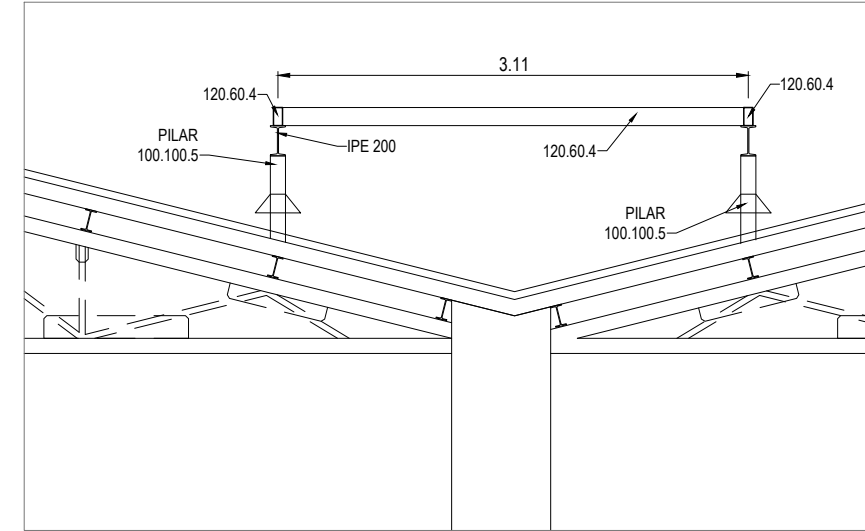
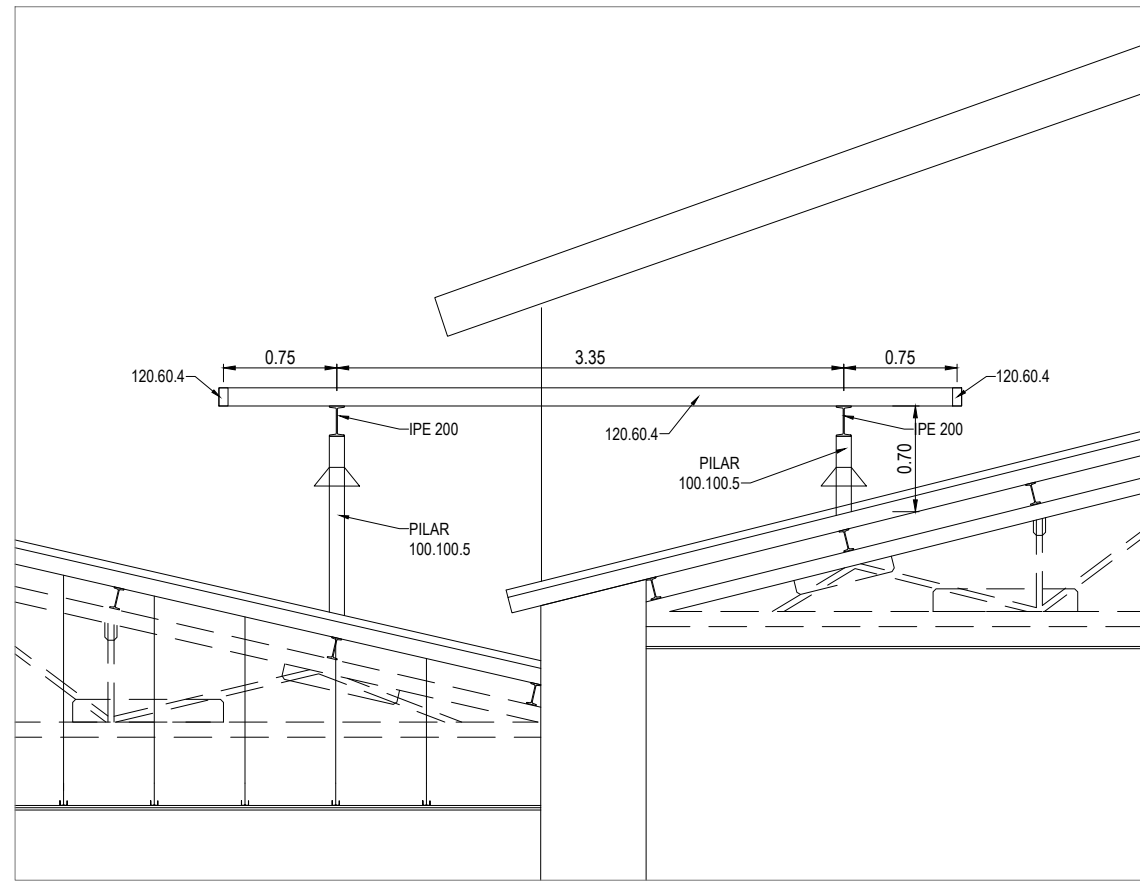

**PROYECTO DE EJECUCIÓN**  
 REFORMA DE BODEGA DE VINOS DE LA D.O. CA. RIOJA. PARA MEJORA DE ZONA DE COMERCIALIZACIÓN, EXPOSICIÓN Y VENTA DE PRODUCTOS.  
 C/ Cabo Noval 2 Logroño (La Rioja)  
 Promotor: BODEGAS FRANCO ESPAÑOLAS

arquitecto: 846 del COAR  
 BEATRIZ MARTÍNEZ FERNÁNDEZ  
 ing. agrónomo: 67 del COIAR  
 JESÚS ILARRAZA RAMÍREZ  
 ing. industrial: 1387 del COIAR  
 ÓSCAR CANALEJO PEÑA  
 ing. técnico agrícola: 205 del COITAPV  
 JAVIER MATEO ARGOMANIZ

**G-A3.02 R0**  
 Junio 2023  
 DETALLE DE BANCADA.  
 Escala 1:200

449 2312-01 **arquitelia**

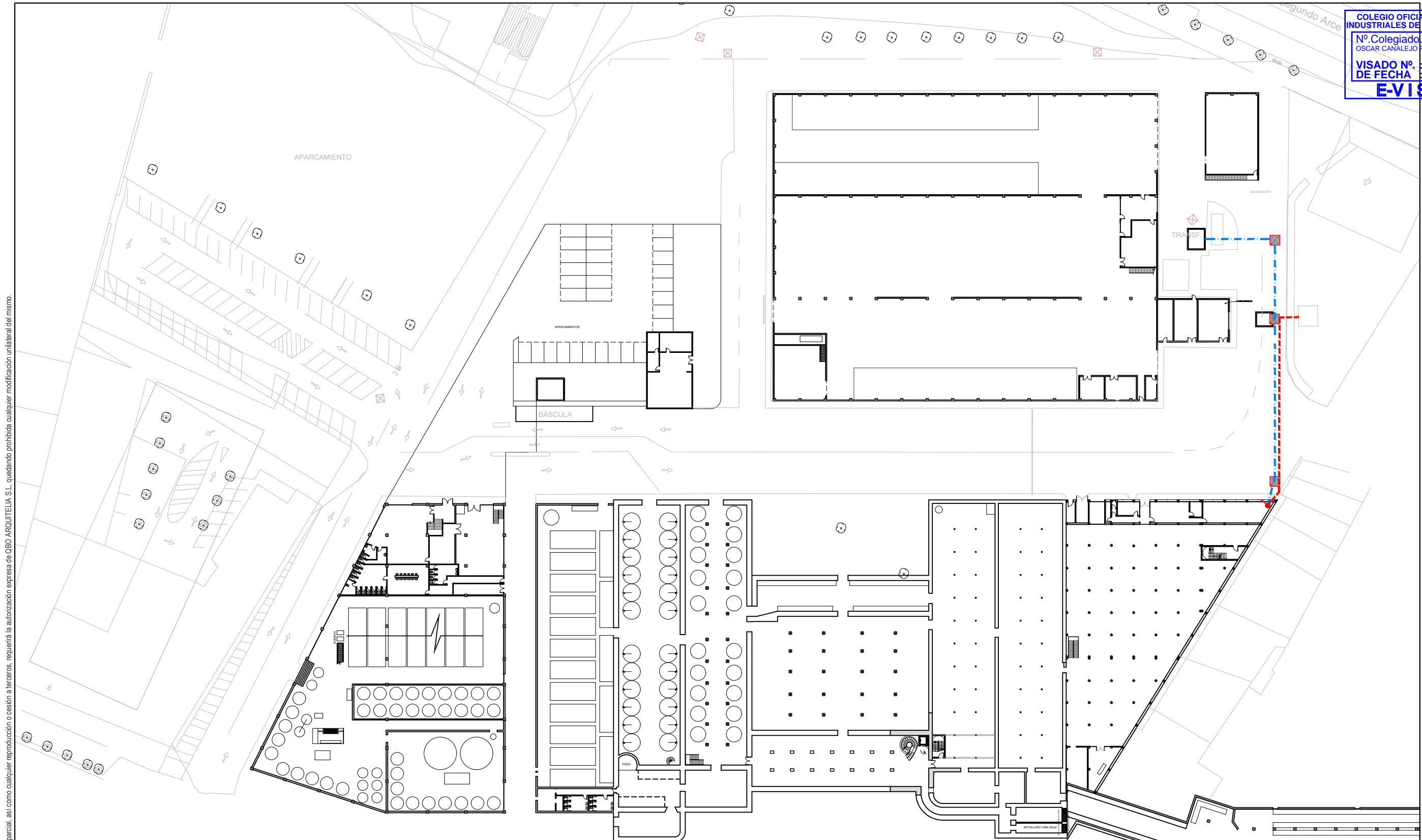

Este documento es copia del original propiedad de QBO ARQUITELIA S.L. Su uso total o parcial, así como cualquier reproducción o cesión a terceros, requerirá la autorización expresa de QBO ARQUITELIA S.L. quedando prohibida cualquier modificación unilateral del mismo.

LEYENDA DE ELECTRICIDAD Y PCI		
SÍMBOLO	DESCRIPCIÓN	NOTAS
	ARQUETA DE HORMIGÓN PREFABRICADO DIM. 400x400mm	TAPA DE FUNDICIÓN D-400
	TUBO PCI 2"	
	CANALIZACIÓN SUBTERRÁNEA BAJA TENSIÓN (4Ø160 + 2Ø50) DE PVC	
	MONTANTE A PLANTA BAJA	
	POSTE ELÉCTRICO EXISTENTE	

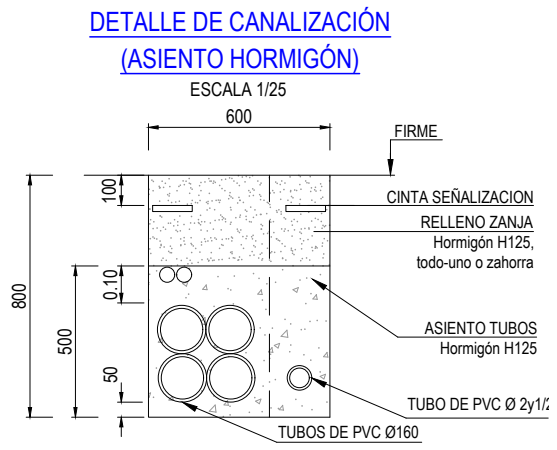

**PROYECTO DE EJECUCIÓN**  
 REFORMA DE BODEGA DE VINOS DE LA D.O. CA. RIOJA. PARA MEJORA DE ZONA DE COMERCIALIZACIÓN, EXPOSICIÓN Y VENTA DE PRODUCTOS.  
 C/ Cabo Noval 2 Logroño (La Rioja)  
 Promotor: BODEGAS FRANCO ESPAÑOLAS

arquitecto: 846 del COAR  
 BEATRIZ MARTÍNEZ FERNÁNDEZ  
 ing. agrónomo: 67 del COIAR  
 JESÚS ILARRAZA RAMÍREZ  
 ing. industrial: 1387 del COIAR  
 ÓSCAR CANALEJO PEÑA  
 ing. técnico agrícola: 205 del COITAPV  
 JAVIER MATEO ARGÓMANIZ

**G-IBT.01 R0**  
 Junio 2023  
 CANALIZACIONES DE ELECTRICIDAD Y PCI.  
 PLANTA SÓTANO GENERAL.  
 Escala 1:750



CUADRO SEC. AMPLIACIÓN  
(CS-1)

DE CUADRO GENERAL DE PROTECCION EMBARRADO  
400V

4x1x95mm<sup>2</sup>+T  
RZ1-K(AS+)  
4P 200A  
10 KA

Este documento es copia del original propiedad de OBO ARQUITELIA S.L. Su uso total o parcial, así como cualquier reproducción o cesión a terceros, requerirá la autorización expresa de OBO ARQUITELIA S.L. quedando prohibida cualquier modificación unilateral del mismo.

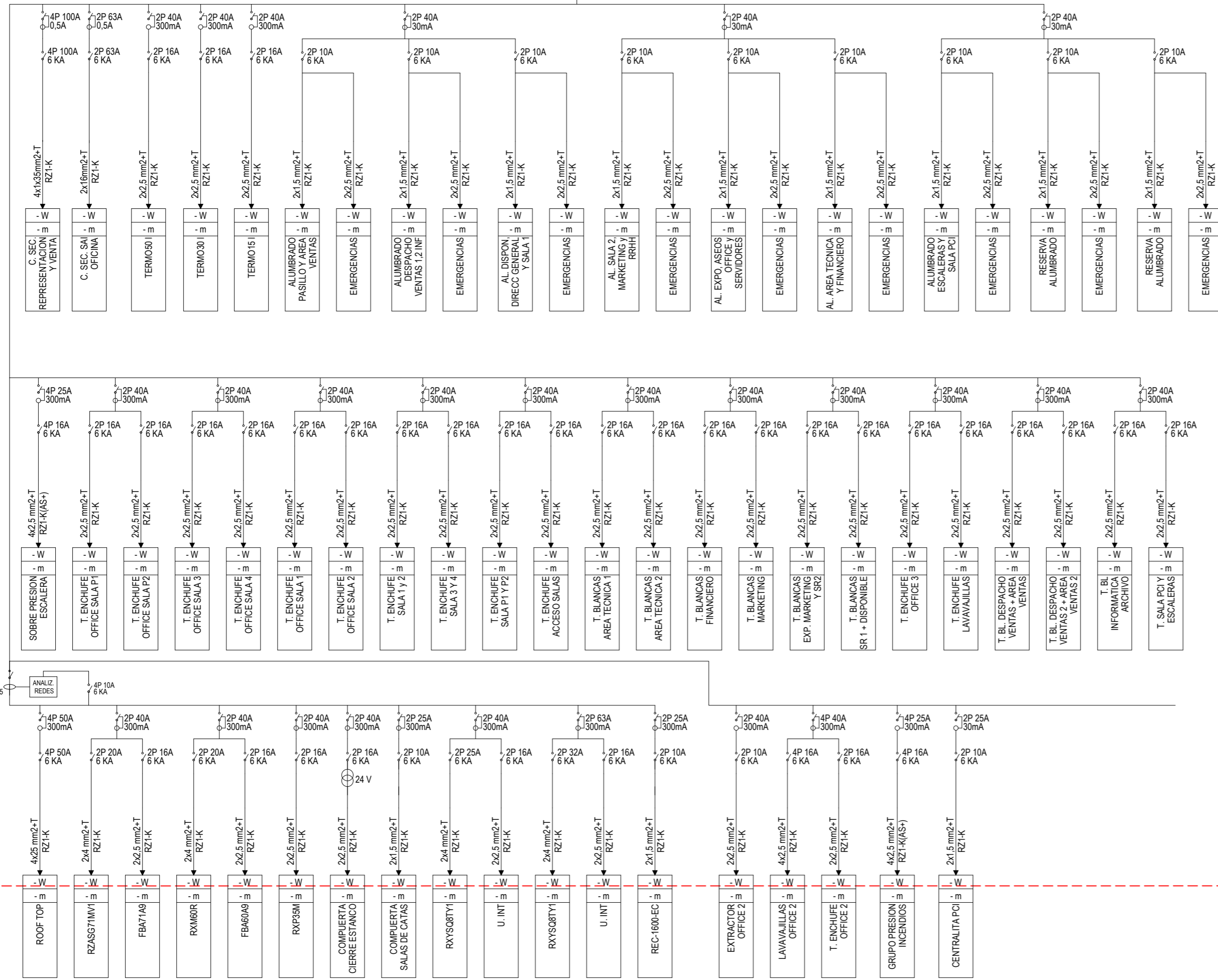

LEYENDA DE ELEMENTOS DE PROTECCION Y MANDO	
	INTERRUPTOR AUTOMATICO MAGNETOTERMICO TIPO CARRIL
	INTERRUPTOR AUTOMATICO MAGNETOTERMICO EN CAJA MOLDEADA
	INTERRUPTOR-SECCIONADOR DE CORTE EN CARGA TIPO CARRIL
	INTERRUPTOR-SECCIONADOR DE CORTE EN CARGA EN CAJA MOLDEADA
	INTERRUPTOR DIFERENCIAL AUTOMATICO
	INTERRUPTOR AUT. MAGNETOTERMICO EN CAJA MOLDEADA CON RELE Y TOROIDE PARA PROTECCION DIFERENCIAL
	INTERRUPTOR AUTOMATICO MAGNETOTERMICO TIPO CARRIL + BLOQUE DIFERENCIAL ASOCIADO
	CONTACTO DE RELE
	BOBINA DE RELE
	CONTADOR DE CARRIL DIN
	INTERRUPTOR PORTAFUSIBLES
	LIMITADOR DE SOBRETENSIONES
	DISYUNTOR - MOTOR
	TRANSFORMADOR
	TELERRUPTOR
	CONTACTOR DE 24 A
	INTERRUPTOR HORARIO
	RELE
	RELOJ PROGRAMADOR

**PROYECTO DE EJECUCIÓN**  
REFORMA DE BODEGA DE VINOS DE LA D.O. CA. RIOJA. PARA MEJORA DE ZONA DE COMERCIALIZACIÓN, EXPOSICIÓN Y VENTA DE PRODUCTOS.

arquitecto: 846 del COAR BEATRIZ MARTÍNEZ FERNÁNDEZ  
ing. agrónomo: 67 del COIAR JESÚS LLARRAZA RAMÍREZ  
ing. industrial: 1387 del COIAR OSCAR CANALEJO PEÑA  
ing. técnico agrícola: 205 del COITAPV JAVIER MATEO ARGOMANIZ

Promotor: BODEGAS FRANCO ESPAÑOLAS

IBT.01 R0  
Junio 2023  
ESQUEMA UNIFILAR 1/3.  
Escala S/E

449 2312-01

COLEGIO OFICIAL DE INGENIEROS INDUSTRIALES DE ARAGÓN Y LA RIOJA  
Nº Colegiado: 0001387  
OSCAR CANALEJO PEÑA  
VISADO Nº.: VD00320-23R  
DE FECHA: 27/6/23  
**E-VISADO**

Documento original depositado en los archivos del Colegio Oficial de Ingenieros Industriales de Aragón y La Rioja con Reg. Entrada nº RG03568-23 y VISADO electrónico VD00320-23R de 27/06/2023. CSV = FVZALVA54ULAU2GV verificable en https://coliar.e-gestion.es

CUADRO SEC.  
REPRESENTACION Y VENTA  
(CS-2)

DE CUADRO  
AMPLIACIÓN CS-1

4x1x50mm<sup>2</sup>+T  
RZ1-K  
4P 125A  
10 KA

COLEGIO OFICIAL DE INGENIEROS  
INDUSTRIALES DE ARAGÓN Y LA RIOJA  
Nº Colegiado: 0001387  
OSCAR CAÑALEJO PEÑA  
VISADO Nº: VD00320-23R  
DE FECHA: 27/6/23  
**E-VISADO**

Este documento es copia del original propiedad de OBO ARQUITELIA S.L. Su uso total o parcial, así como cualquier reproducción o cesión a terceros, requerirá la autorización expresa de OBO ARQUITELIA S.L. quedando prohibida cualquier modificación unilateral del mismo.

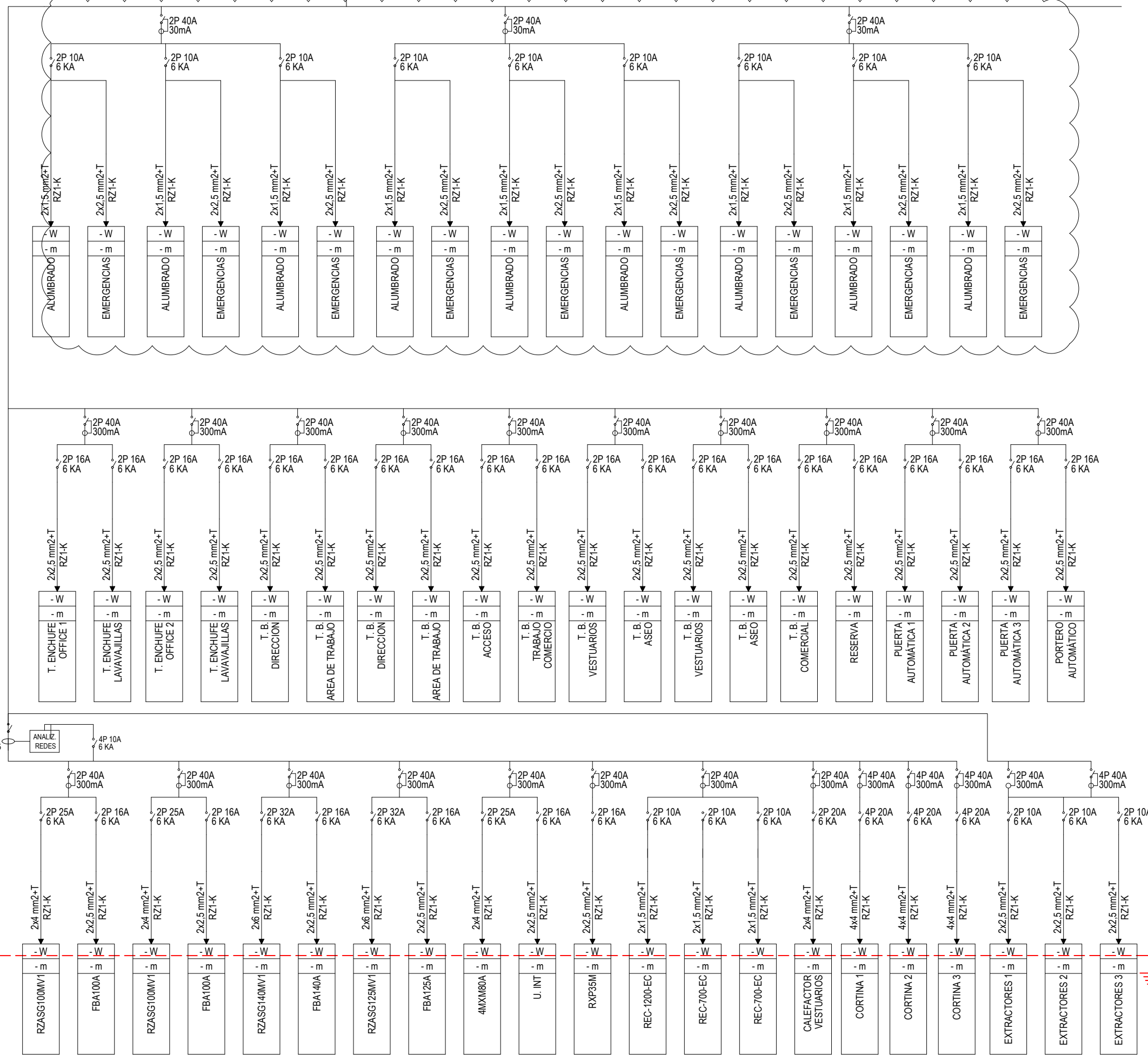

LEYENDA DE ELEMENTOS DE PROTECCION Y MANDO			
	INTERRUPTOR AUTOMATICO MAGNETOTERMICO TIPO CARRIL		INTERRUPTOR PORTAFUSIBLES
	INTERRUPTOR AUTOMATICO MAGNETOTERMICO EN CAJA MOLDEADA		LIMITADOR DE SOBRETENSIONES
	INTERRUPTOR-SECCIONADOR DE CORTE EN CARGA TIPO CARRIL		DISYUNTOR - MOTOR
	INTERRUPTOR-SECCIONADOR DE CORTE EN CARGA EN CAJA MOLDEADA		TRANSFORMADOR
	INTERRUPTOR DIFERENCIAL AUTOMATICO		TELERRUPTOR
	INTERRUPTOR AUT. MAGNETOTERMICO EN CAJA MOLDEADA CON RELE Y TOROIDE PARA PROTECCION DIFERENCIAL		CONTACTOR DE 24 A
	INTERRUPTOR AUTOMATICO MAGNETOTERMICO TIPO CARRIL + BLOQUEO DIFERENCIAL ASOCIADO		INTERRUPTOR HORARIO
	CONTACTO DE RELE		BOBINA DE RELE
	CONTADOR DE CARRIL DIN		RELOJ PROGRAMADOR

**PROYECTO DE EJECUCIÓN**  
REFORMA DE BODEGA DE VINOS DE LA D.O. CA. RIOJA. PARA MEJORA DE ZONA DE COMERCIALIZACIÓN, EXPOSICIÓN Y VENTA DE PRODUCTOS.  
C/ Cabo Noval 2  
Logroño (La Rioja)  
Promotor: BODEGAS FRANCO ESPAÑOLAS

arquitecto: 846 del COAR  
BEATRIZ MARTÍNEZ FERNÁNDEZ  
ing. agrónomo: 67 del COIAR  
JESÚS ILARRAZA RAMÍREZ  
ing. industrial: 1387 del COIAR  
ÓSCAR CAÑALEJO PEÑA  
ing. técnico agrícola: 205 del COITAPV  
JAVIER MATEO ARGÓMANIZ

**IBT.02 R0**  
Junio 2023  
ESQUEMA UNIFILAR 2/3.  
Escala S/E



Documento original depositado en los archivos del Colegio Oficial de Ingenieros Industriales de Aragón y La Rioja con Reg. Entrada nº RG035688-23 y VISADO electrónico VD00320-23R de 27/06/2023. CSV = FVZALVA54ULAU2GV verificable en https://coiliar.e-gestion.es

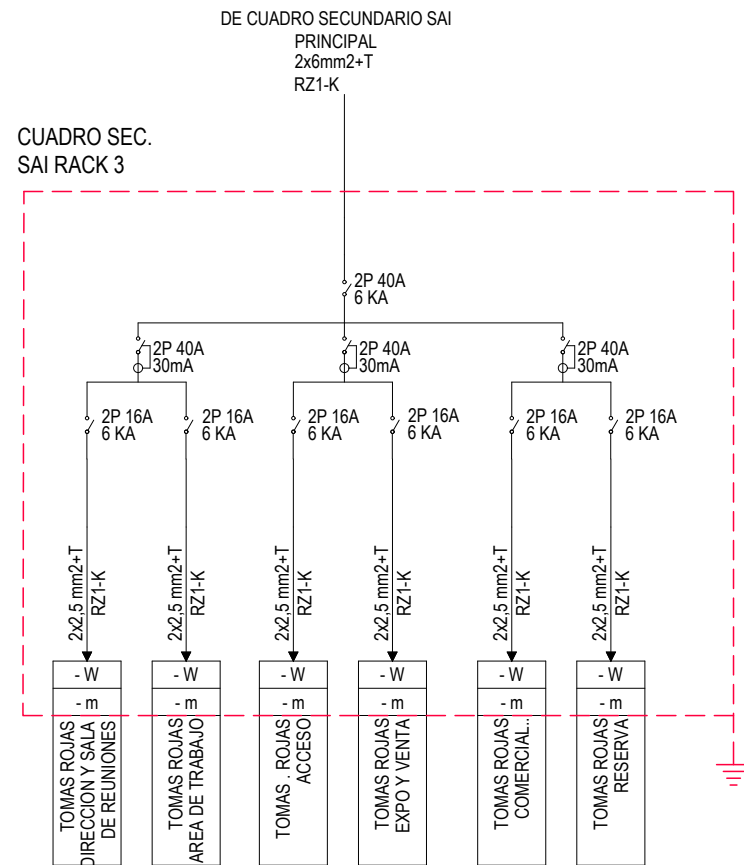
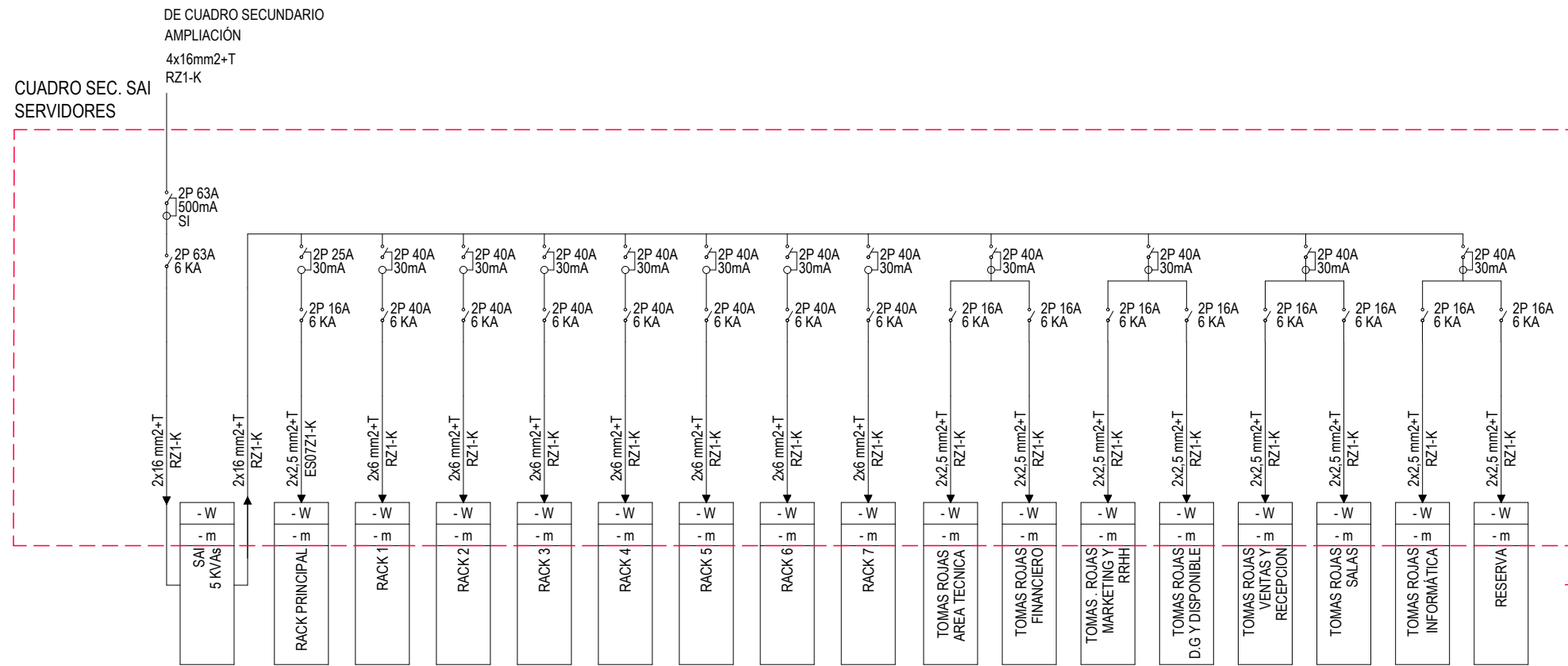

LEYENDA DE ELEMENTOS DE PROTECCION Y MANDO	
	INTERRUPTOR AUTOMATICO MAGNETOTERMICO TIPO CARRIL
	INTERRUPTOR AUTOMATICO MAGNETOTERMICO EN CAJA MOLDEADA
	INTERRUPTOR-SECCIONADOR DE CORTE EN CARGA TIPO CARRIL
	INTERRUPTOR-SECCIONADOR DE CORTE EN CARGA EN CAJA MOLDEADA
	INTERRUPTOR DIFERENCIAL AUTOMATICO
	INTERRUPTOR AUT. MAGNETOTERMICO EN CAJA MOLDEADA CON RELE Y TOROIDE PARA PROTECCION DIFERENCIAL
	INTERRUPTOR AUTOMATICO MAGNETOTERMICO TIPO CARRIL + BLOQUE DIFERENCIAL ASOCIADO
	CONTACTO DE RELE
	CONTADOR DE CARRIL DIN
	INTERRUPTOR PORTAFUSIBLES
	LIMITADOR DE SOBRETENSIONES
	DISYUNTOR - MOTOR
	TRANSFORMADOR
	TELERRUPTOR
	CONTACTOR DE 24 A
	INTERRUPTOR HORARIO
	BOBINA DE RELE
	RELOJ PROGRAMADOR

**PROYECTO DE EJECUCIÓN**  
 REFORMA DE BODEGA DE VINOS DE LA D.O. CA. RIOJA. PARA MEJORA DE ZONA DE COMERCIALIZACIÓN, EXPOSICIÓN Y VENTA DE PRODUCTOS.  
 C/ Cabo Noval 2 Logroño (La Rioja)  
 Promotor: BODEGAS FRANCO ESPAÑOLAS

arquitecto: 846 del COAR BEATRIZ MARTÍNEZ FERNÁNDEZ  
 ing. agrónomo: 67 del COIAR JESÚS ILARRAZA RAMÍREZ  
 ing. industrial: 1387 del COIAR ÓSCAR CANALEJO PEÑA  
 ing. técnico agrícola: 205 del COITAPV JAVIER MATEO ARGÓMANIZ

IBT.03 R0  
 Junio 2023  
 ESQUEMA UNIFILAR 3/3.  
 Escala S/E

449 2312-01 **arquitelia**

Este documento es copia del original propiedad de QBO ARQUITELIA S.L. Su uso total o parcial, así como cualquier reproducción o cesión a terceros, requerirá la autorización expresa de QBO ARQUITELIA S.L. quedando prohibida cualquier modificación unilateral del mismo.

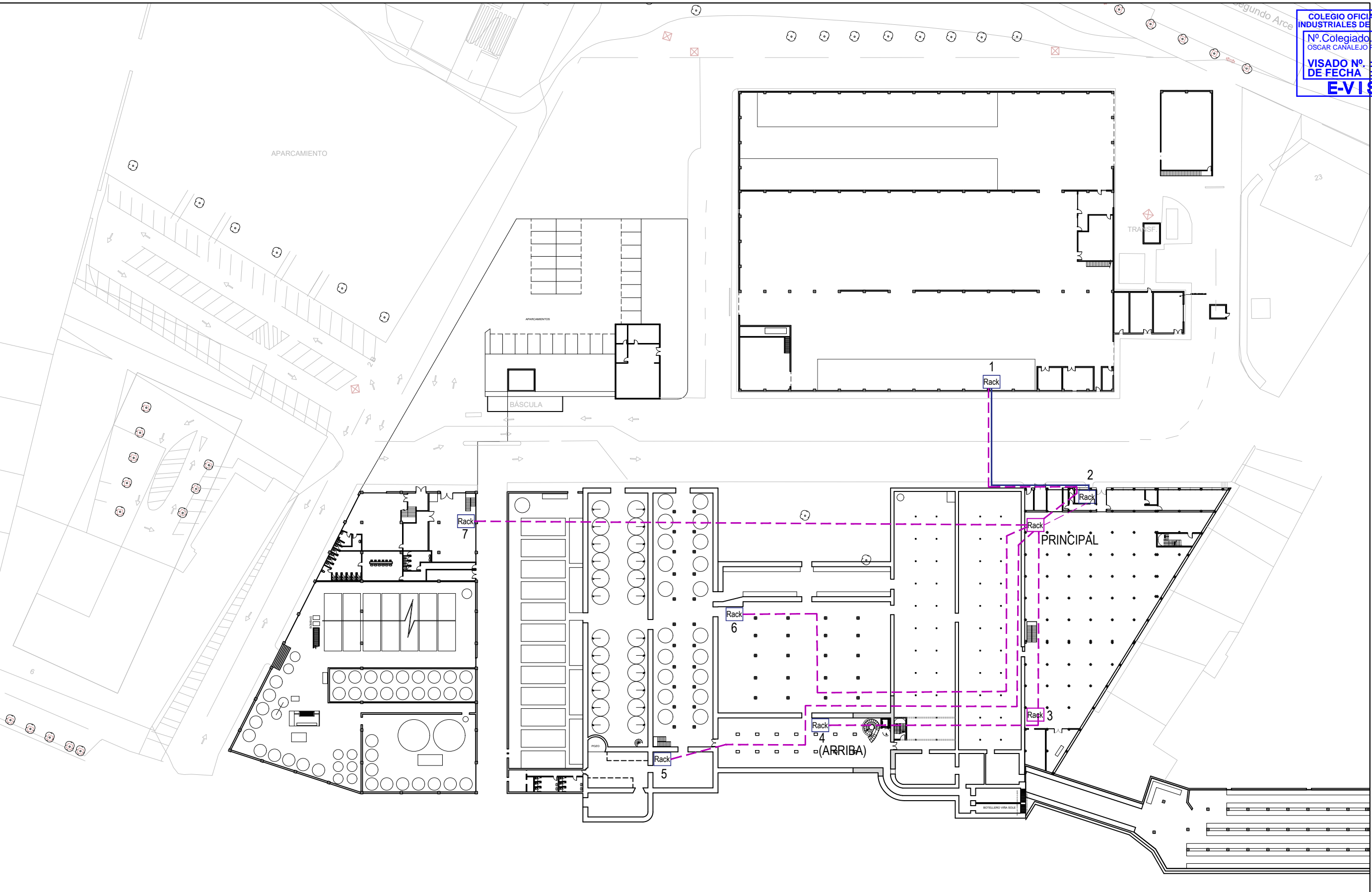

LEYENDA INSTALACIÓN DE TELEFONÍA		
SÍMBOLO	DESCRIPCIÓN	NOTAS
	RACK EXISTENTE	
	RACK NUEVO	
	CONDUCCION ENTERRADA EN PVC	EXISTENTE
	CONDUCCION ENTERRADA EN PVC	

**PROYECTO DE EJECUCIÓN**  
 REFORMA DE BODEGA DE VINOS DE LA D.O. CA. RIOJA. PARA MEJORA DE ZONA DE COMERCIALIZACIÓN, EXPOSICIÓN Y VENTA DE PRODUCTOS.  
 C/ Cabo Noval 2 Logroño (La Rioja)  
 Promotor: BODEGAS FRANCO ESPAÑOLAS

arquitecto: 846 del COAR  
 BEATRIZ MARTÍNEZ FERNÁNDEZ  
 ing. agrónomo: 67 del COIAR  
 JESÚS ILARRAZA RAMÍREZ  
 ing. industrial: 1387 del COIAR  
 ÓSCAR CANALEJO PEÑA  
 ing. técnico agrícola: 205 del COITAPV  
 JAVIER MATEO ARGÓMANIZ

**G-ITC.01 R0**  
 Junio 2023  
 INSTALACIÓN TELECOMUNICACIONES.  
 PLANTA SÓTANO GENERAL.  
 Escala 1:750



Documento original depositado en los archivos del Colegio Oficial de Ingenieros Industriales de Aragón y La Rioja con Reg. Entrada nº RG03568-23 y VISADO electrónico VD00320-23R de 27/06/2023. CSV = FVZALVA54LUAU2GV verificable en https://coliar.e-gestion.es

Este documento es copia del original propiedad de OBO ARQUITELIA S.L. Su uso total o parcial, así como cualquier reproducción o cesión a terceros, requerirá la autorización expresa de OBO ARQUITELIA S.L. quedando prohibida cualquier modificación unilateral del mismo.

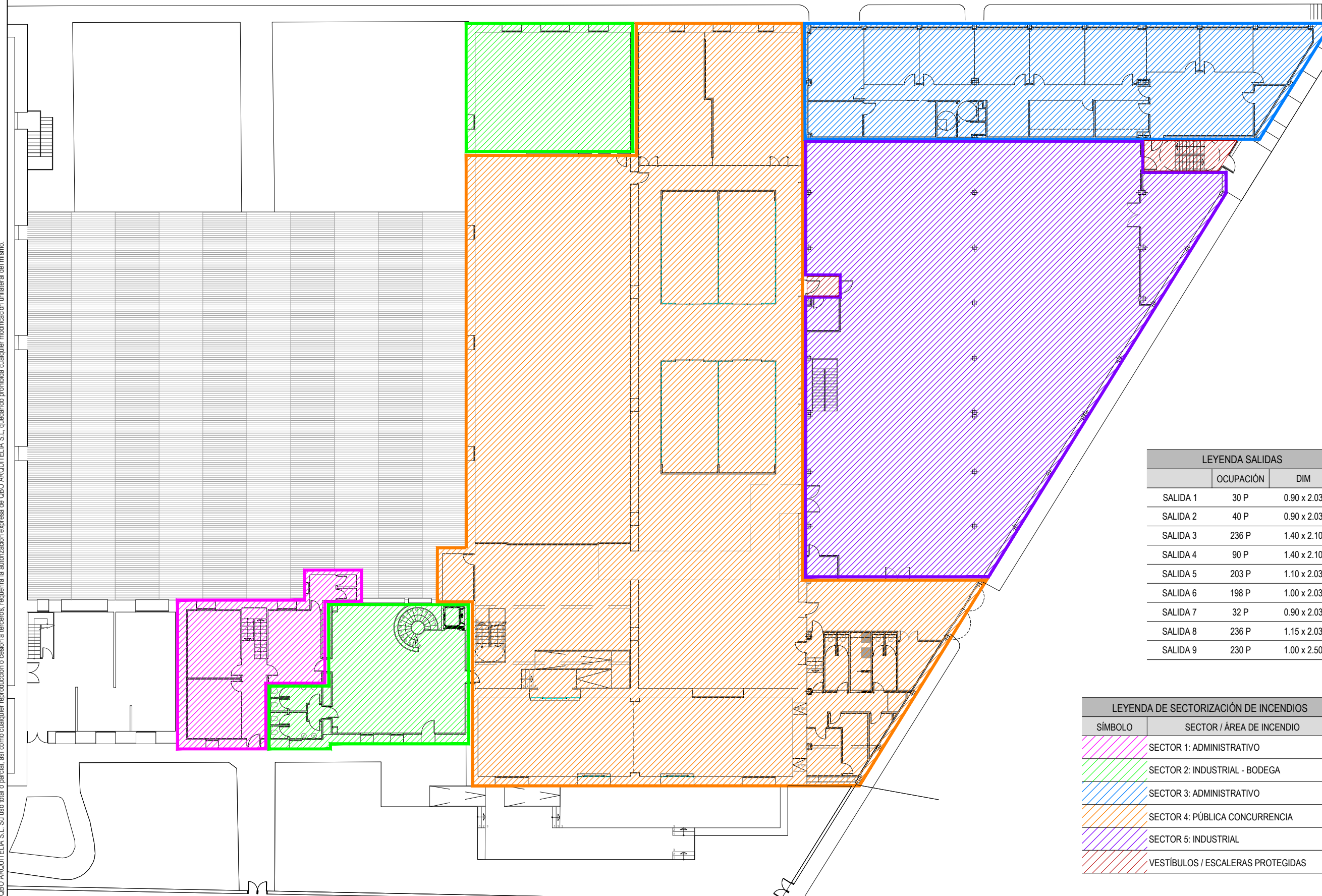

LEYENDA SALIDAS		
	OCUPACIÓN	DIM
SALIDA 1	30 P	0.90 x 2.03
SALIDA 2	40 P	0.90 x 2.03
SALIDA 3	236 P	1.40 x 2.10
SALIDA 4	90 P	1.40 x 2.10
SALIDA 5	203 P	1.10 x 2.03
SALIDA 6	198 P	1.00 x 2.03
SALIDA 7	32 P	0.90 x 2.03
SALIDA 8	236 P	1.15 x 2.03
SALIDA 9	230 P	1.00 x 2.50

LEYENDA DE SECTORIZACIÓN DE INCENDIOS	
SÍMBOLO	SECTOR / ÁREA DE INCENDIO
	SECTOR 1: ADMINISTRATIVO
	SECTOR 2: INDUSTRIAL - BODEGA
	SECTOR 3: ADMINISTRATIVO
	SECTOR 4: PÚBLICA CONCURRENCIA
	SECTOR 5: INDUSTRIAL
	VESTÍBULOS / ESCALERAS PROTEGIDAS



**PROYECTO DE EJECUCIÓN**  
 REFORMA DE BODEGA DE VINOS DE LA D.O. CA. RIOJA. PARA MEJORA DE ZONA DE COMERCIALIZACIÓN, EXPOSICIÓN Y VENTA DE PRODUCTOS.  
 C/ Cabo Noval 2 Logroño (La Rioja)  
 Promotor: BODEGAS FRANCO ESPAÑOLAS

arquitecto: 846 del COAR BEATRIZ MARTÍNEZ FERNÁNDEZ  
 ing. agrónomo: 67 del COIAR JESÚS ILARRAZA RAMÍREZ  
 ing. industrial: 1387 del COIAR ÓSCAR CANALEJO PEÑA  
 ing. técnico agrícola: 205 del COITAPV JAVIER MATEO ARGOMANIZ

G-PCI.01 R0  
 Junio 2023  
 PROTECCIÓN CONTRA INCENDIOS. SECTORIZACIÓN  
 Escala 1:300

449 2312-01 **arquitelia**

Documento original depositado en los archivos del Colegio Oficial de Ingenieros Industriales de Aragón y La Rioja con Reg. Entrada nº RG03568-23 y VISADO electrónico VD00320-23R de 27/06/2023. CSV = FVZALVA54LUAU2GV verificable en https://coliar.e-gestion.es

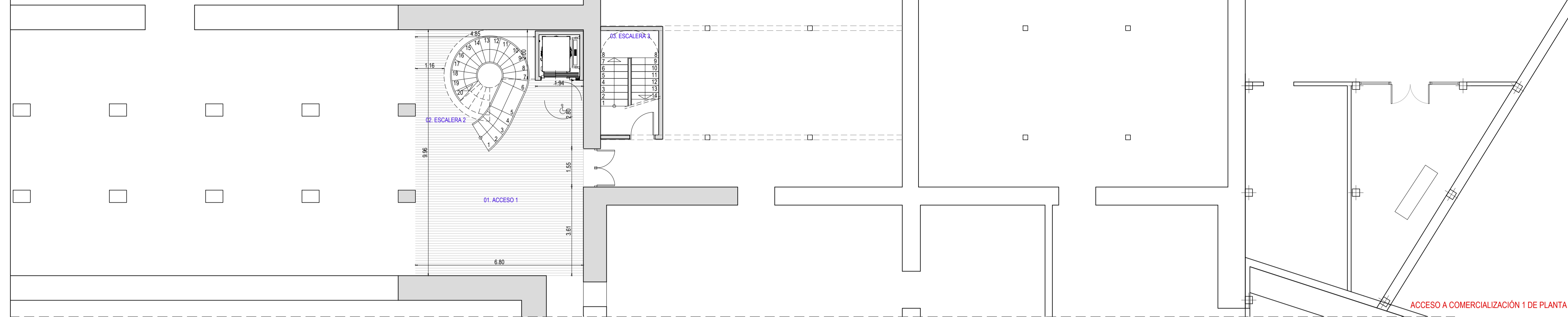

PLANTA BAJA - ACCESO Y COMERCIALIZACIÓN 1			
ESTANCIA	DESCRIPCIÓN	SUPERFICIES (m²)	
		ÚTILES	CONSTRUIDA
01	ACCESO	101.56	
02	DISTRIBUIDOR 1	1.32	
03	ASEOS 1	7.06	
04	ASEOS 2	7.17	
05	ÁREA DE TRABAJO	24.34	
06	HALL	13.04	
07	DIRECCIÓN	19.66	
08	SALA DE REUNIONES	21.99	
09	ESCALERA 1	7.84	
10	ASEOS 3	7.68	
11	COMERCIALIZACIÓN, EXPOSICIÓN Y VENTAS 1	75.18	
12	COMERCIALIZACIÓN, EXPOSICIÓN Y VENTAS 2	76.83	
13	DISTRIBUIDOR 2	17.14	
14	OFFICE 1	9.74	
15	ALMACÉN	10.39	
16	VESTUARIO	3.68	
17	ASEO FEMENINO	8.09	
18	ASEO ADAPTADO	7.36	
19	ASEO MASCULINO	8.09	
20	LIMPIEZA 1	1.79	
21	LIMPIEZA 2	8.62	
22	RECOGIDA PEDIDOS	51.25	
TOTAL SUPERFICIES		489.83	626.45

PLANTA SÓTANO - ACCESO Y COMERCIALIZACIÓN 1			
ESTANCIA	DESCRIPCIÓN	SUPERFICIES (m²)	
		ÚTILES	CONSTRUIDA
01	ACCESO 1	54.14	
02	ESCALERA 2	9.68	
TOTAL SUPERFICIES		63.82	67.72

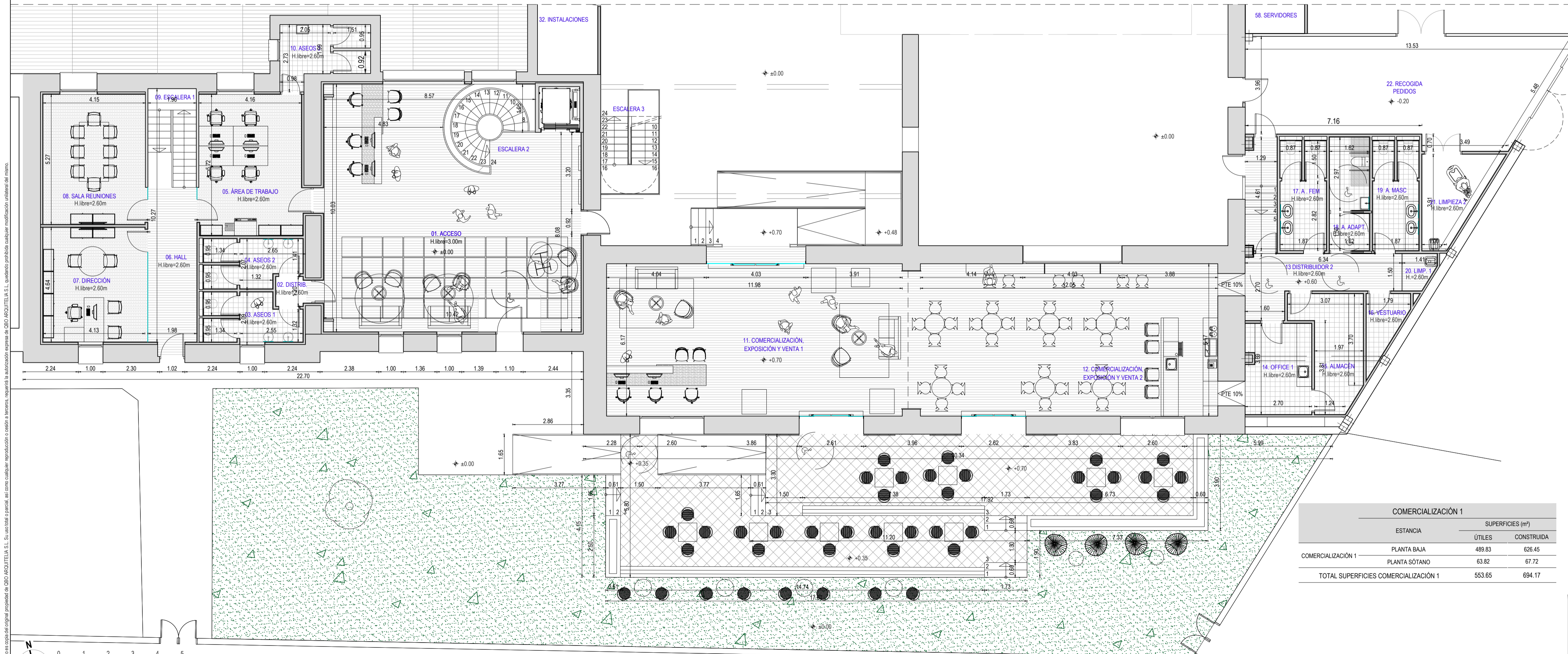

COMERCIALIZACIÓN 1		
ESTANCIA	SUPERFICIES (m²)	
	ÚTILES	CONSTRUIDA
PLANTA BAJA	489.83	626.45
PLANTA SÓTANO	63.82	67.72
TOTAL SUPERFICIES COMERCIALIZACIÓN 1	553.65	694.17

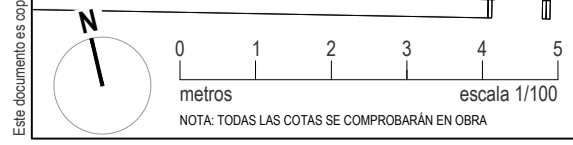
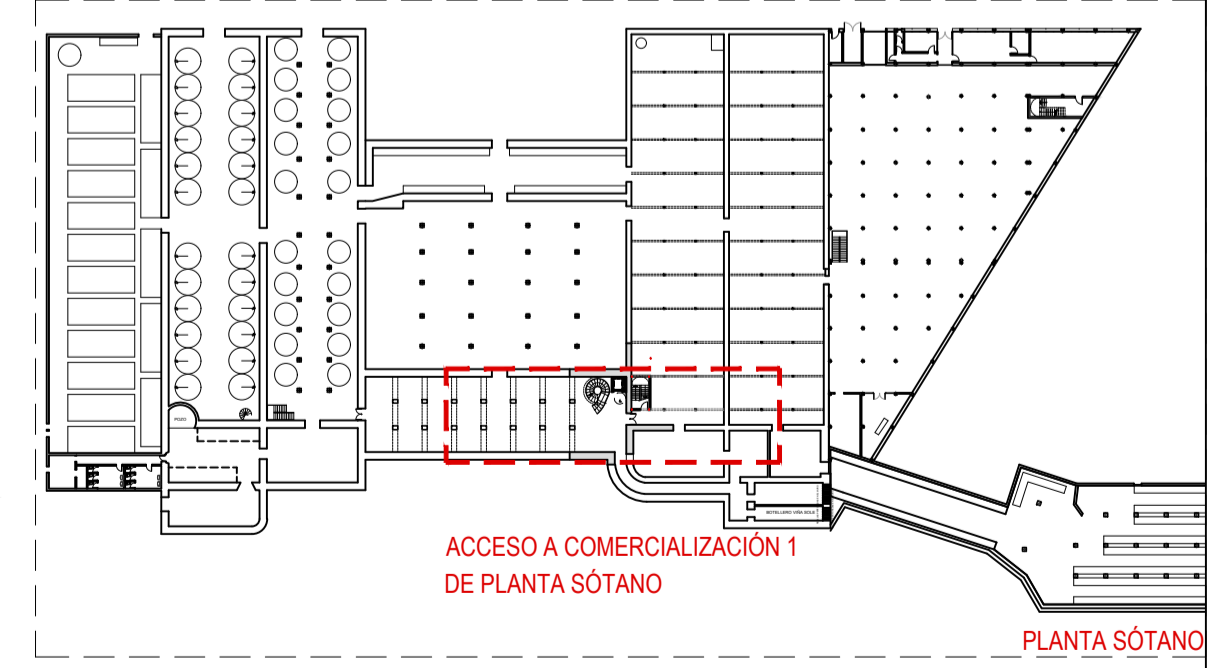
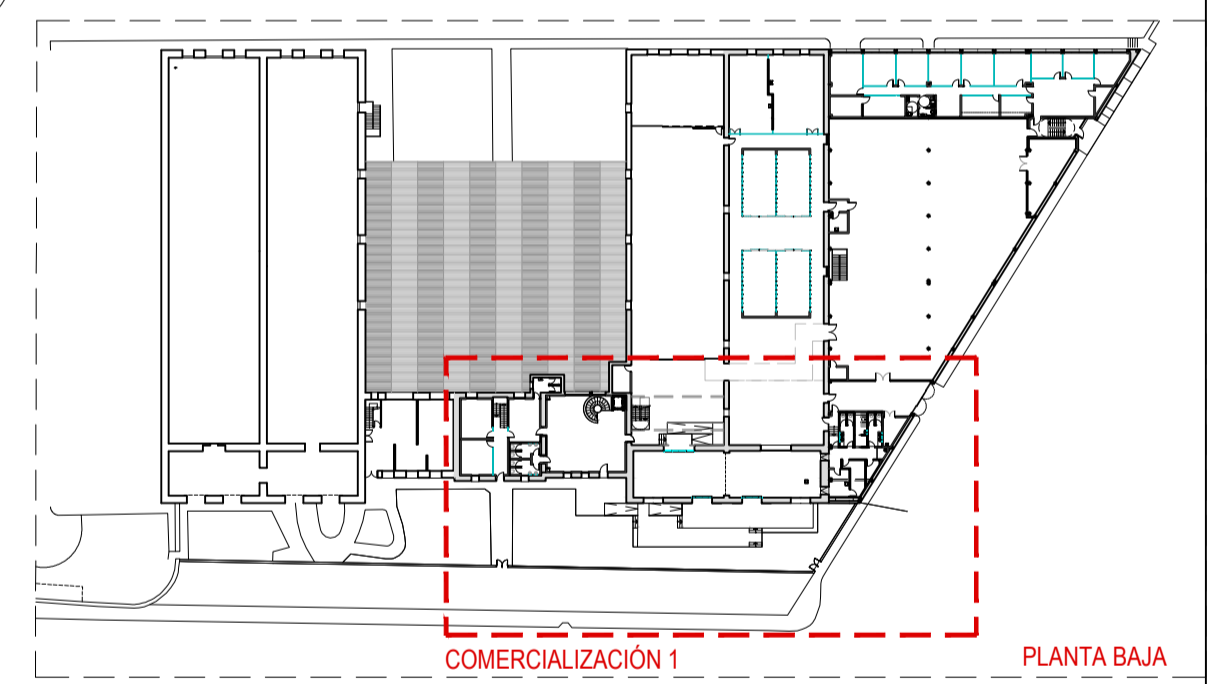

ACCESO Y COMERCIALIZACIÓN - PLANTA BAJA

**PROYECTO DE EJECUCIÓN**  
 REFORMA DE BODEGA DE VINOS DE LA D.O. CA. RIOJA, PARA MEJORA DE ZONA DE COMERCIALIZACIÓN, EXPOSICIÓN Y VENTA DE PRODUCTOS.  
 C/ Cabo Novel 2, Logroño (La Rioja)  
 Promotor: BODEGAS FRANCO ESPAÑOLAS

arquitecto: 846 del COAR BEATRIZ MARTÍNEZ FERNÁNDEZ  
 ing. agrónomo: 67 del COAR JESÚS LLARRAZA RAMÍREZ  
 ing. industrial: 1387 del COAR OSCAR CANALEJO PEÑA  
 ing. técnico agrícola: 205 del COITAP JAVIER MATEO ARGOMANIZ

B-A1.01 R0  
 Junio 2023  
 REFORMA. COTAS, USOS Y SUPERFICIES. PLANTA BAJA - ACCESO Y COMERCIALIZACIÓN 1.  
 Escala 1:100

arquitelia





PLANTA BAJA - COMERCIALIZACIÓN 2			
ESTANCIA	DESCRIPCIÓN	SUPERFICIES (m²)	
		ÚTILES	CONSTRUIDA
23	COMERCIALIZACIÓN, EXPOSICIÓN Y VENTAS 3	139.21	
24	COMERCIALIZACIÓN, EXPOSICIÓN Y VENTAS 4	201.11	
25	SALA 1	38.84	
26	SALA 2	38.84	
27	SALA 3	38.84	
28	SALA 4	38.84	
29	SALA PREMIUM 1	58.18	
30	SALA PREMIUM 2	71.78	
31	ACCESO A SALAS	152.10	
32	INSTALACIONES	8.98	
33	DISTRIBUIDOR	3.90	
34	OFFICE 2	6.14	
58	SERVIDORES	4.26	
TOTAL SUPERFICIES		801.00	899.30

PLANTA SÓTANO - COMERCIALIZACIÓN 2			
ESTANCIA	DESCRIPCIÓN	SUPERFICIES (m²)	
		ÚTILES	CONSTRUIDA
COMERCIALIZACIÓN 2	03	ESCALERA 3	9.94
TOTAL SUPERFICIES		9.94	11.48

COMERCIALIZACIÓN 2			
ESTANCIA	DESCRIPCIÓN	SUPERFICIES (m²)	
		ÚTILES	CONSTRUIDA
COMERCIALIZACIÓN 2	PLANTA BAJA	801.00	899.30
COMERCIALIZACIÓN 2	PLANTA SÓTANO	9.94	11.48
TOTAL SUPERFICIES COMERCIALIZACIÓN 2		810.94	910.78

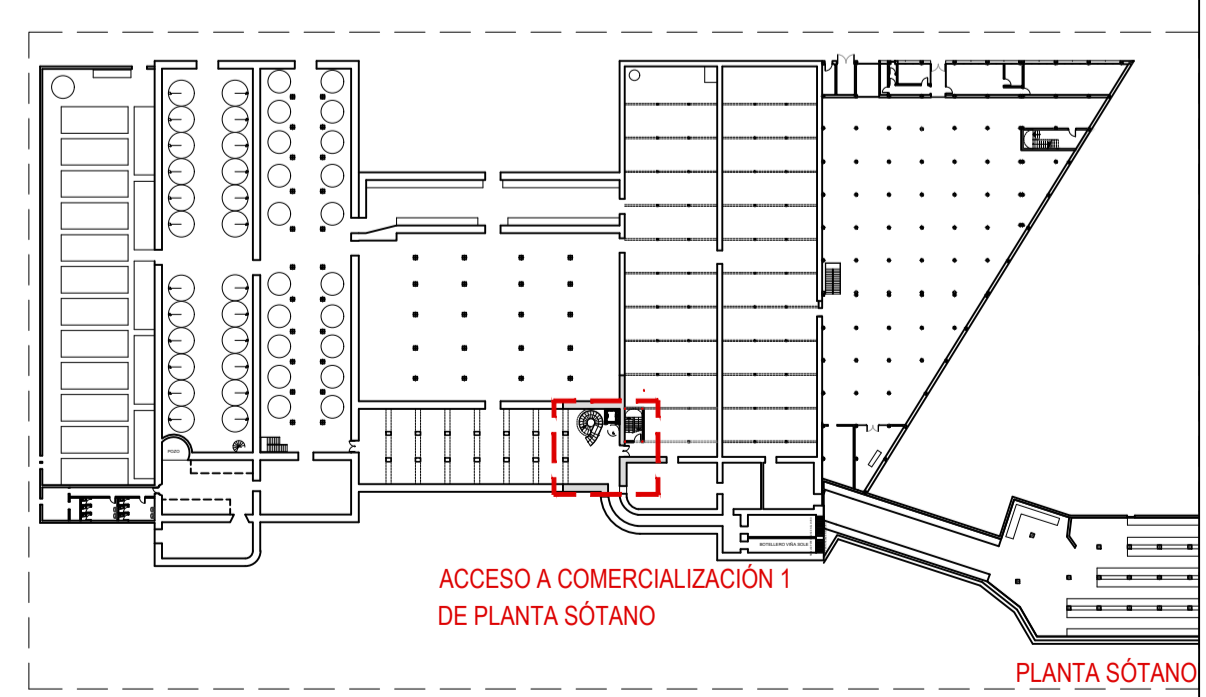
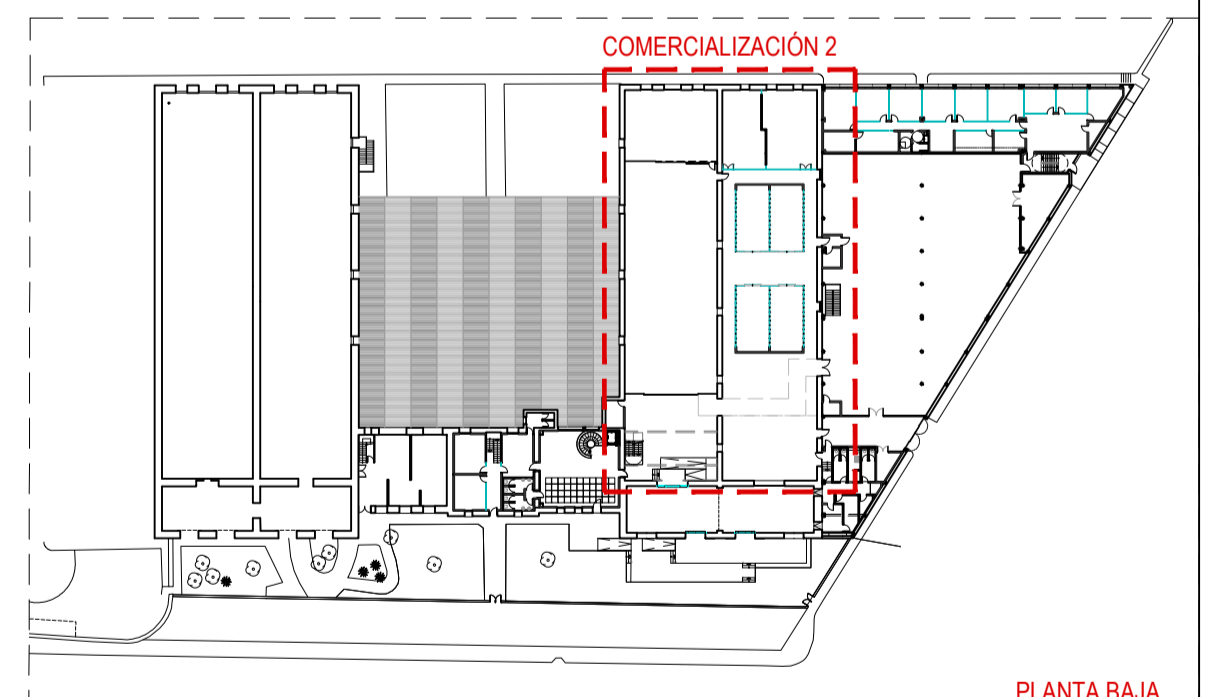
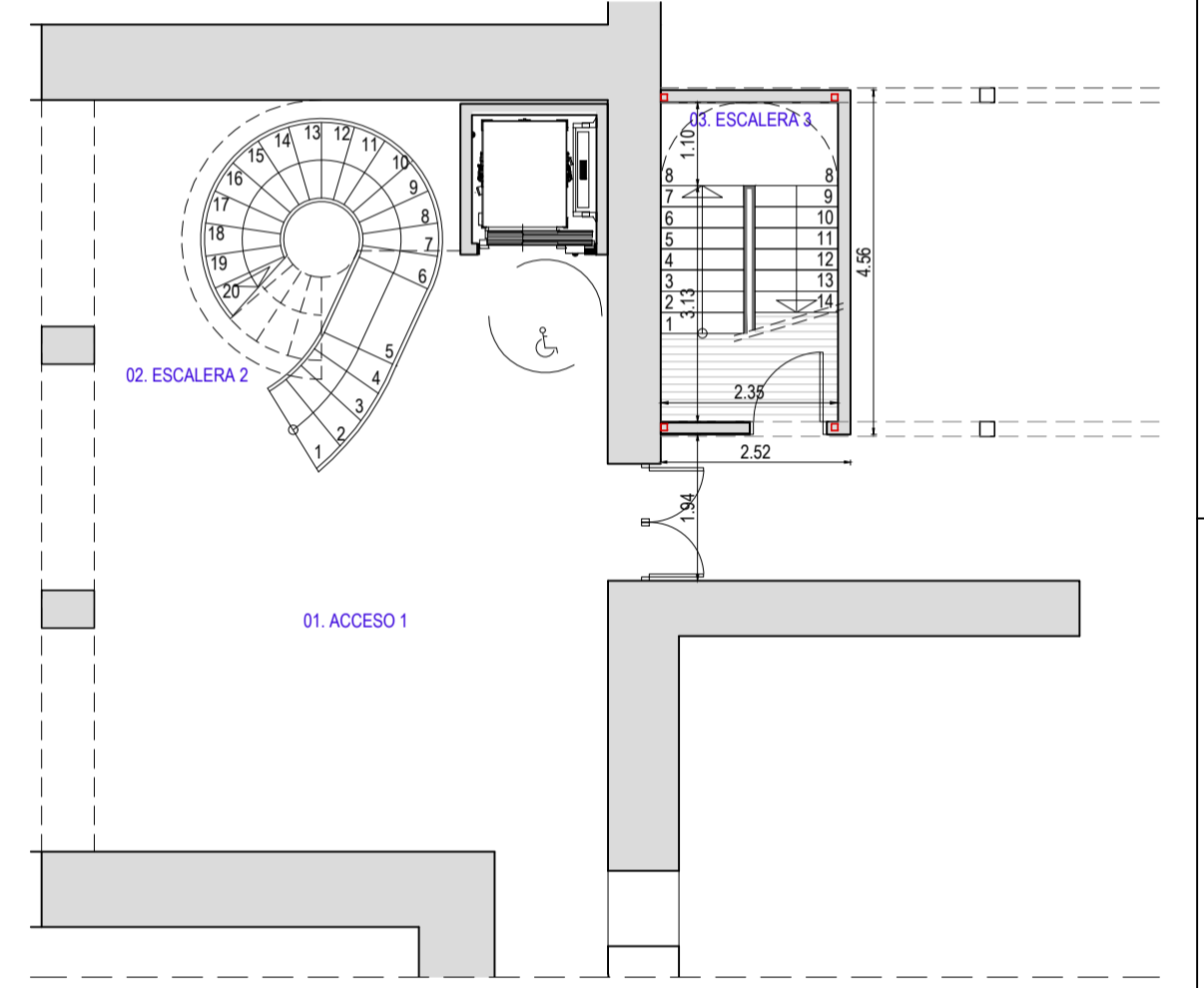

**PROYECTO DE EJECUCIÓN**  
 REFORMA DE BODEGA DE VINOS DE LA D.O. CA. RIOJA, PARA MEJORA DE ZONA DE COMERCIALIZACIÓN, EXPOSICIÓN Y VENTA DE PRODUCTOS.  
 O/Cabo Nover 2 Logroño (La Rioja)

arquitecto: 846 del COAR BEATRIZ MARTÍNEZ FERNÁNDEZ  
 Ing. agrónomo: 67 del COIAR JESÚS LLARRAZA RAMÍREZ  
 Ing. industrial: 1387 del COIAR OSCAR CANALEJO PEÑA  
 Ing. técnico agrícola: 205 del COITAP JAVIER MATEO ARGÓMANIZ

Promotor: BODEGAS FRANCO ESPAÑOLAS

0 1 2 3 4 5 metros escala 1/100  
 NOTA: TODAS LAS COTAS SE COMPROBARÁN EN OBRA

**B-A1.02 R0**  
 Junio 2023  
 REFORMA, COTAS, USOS Y SUPERFICIES. PLANTA BAJA Y SÓTANO - COMERCIALIZACIÓN 2.  
 Escala 1:100

**arquitelia**  
 449 2312-01

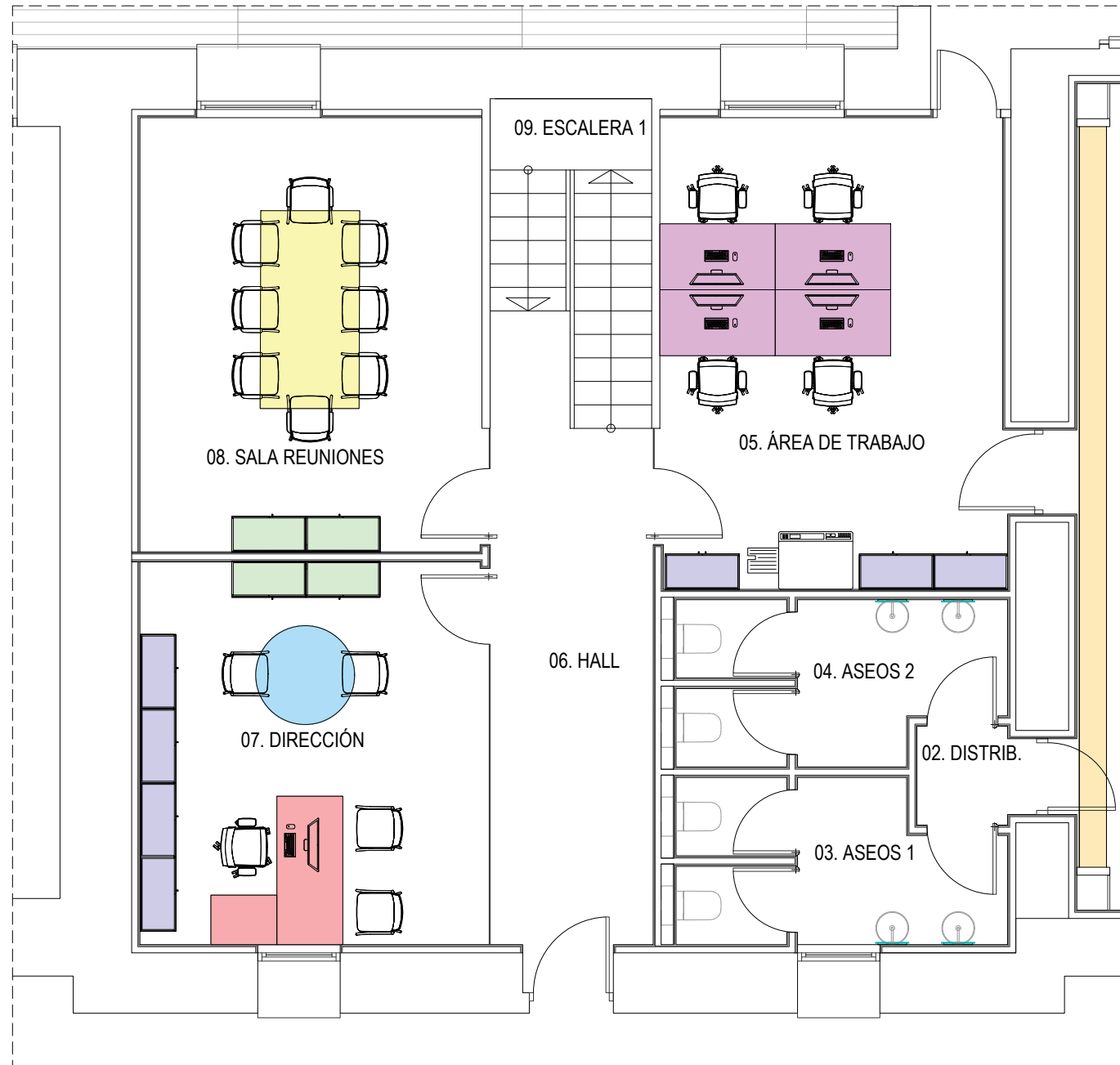

MOBILIARIO ZONA TRABAJO		
SÍMBOLO	DESCRIPCIÓN MESAS	NOTAS
	MESA REUNIÓN CON TAPA ABATIBLE FRONTAL PATAS GRIS GRAFITO (G4) SOBRE MESA LAMINADO ROBLE (MRM). DIM Mesa: 1.20 x 2.40 m. SERIE CLIC DE DYNAMOBEL O SIMILAR	1 UNIDAD
	MESA DIM: F80 A180 cm. + ALA PARA MESA INDEPENDIENTE F60 A80 PATAS GRIS GRAFITO (8GG) SOBRE MESA LAMINADO ROBLE (MRM). SERIE CLIC DE DYNAMOBEL O SIMILAR	1 UNIDAD
	MESAS FORMADAS POR PUESTOS AGRUPADOS DIM F80 A140 cm. PATAS GRIS GRAFITO (8GG) SOBRE MESA LAMINADO ROBLE (MRM). SERIE CLIC DE DYNAMOBEL O SIMILAR	4 UNIDADES
	MESA REUNIONES REDONDA Ø 120 cm. PATAS GRIS GRAFITO (8GG) SOBRE MESA LAMINADO ROBLE (MRM) SERIE CLIC DE DYNAMOBEL O SIMILAR	1 UNIDAD

MOBILIARIO ZONA TRABAJO		
SÍMBOLO	DESCRIPCIÓN SILLAS	NOTAS
	SILLA SLAT C NEGRO	5 UNIDADES
	SILLA CONFIDENTE TRAZO CON PATIN Y BRAZOS EN INYECCION COLOR NEGRO 1 NE Y PATÍN EN PINTURA METALIZADA GRIS GRAFITO 8GG	12 UNIDADES

MOBILIARIO ZONA TRABAJO		
SÍMBOLO	DESCRIPCIÓN ARMARIOS	NOTAS
	ARMARIO CUBE DIM H:200 A :90 F: 43 . PUERTAS BATIENES BAJAS LATERALES ACABADO LAMINADO GU (UGU), FRENTE ACABADO LAMINADO RM (ROBLE)	7 UNIDADES
	ARMARIO CUBE DIM H:82 A :90 F: 43 . PUERTAS BATIENES BAJAS LATERALES ACABADO LAMINADO GU (UGU), FRENTE ACABADO LAMINADO RM (ROBLE)	4 UNIDADES

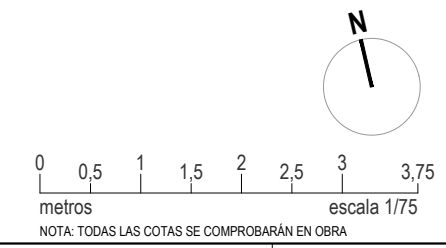

**PROYECTO DE EJECUCIÓN**  
 REFORMA DE BODEGA DE VINOS DE LA D.O. CA. RIOJA. PARA MEJORA DE ZONA DE COMERCIALIZACIÓN, EXPOSICIÓN Y VENTA DE PRODUCTOS.  
 C/ Cabo Noval 2 Logroño (La Rioja)  
 Promotor: BODEGAS FRANCO ESPAÑOLAS

arquitecto: 846 del COAR  
 BEATRIZ MARTÍNEZ FERNÁNDEZ  
 ing. agrónomo: 67 del COIAR  
 JESÚS ILARRAZA RAMÍREZ  
 ing. industrial: 1387 del COIAR  
 OSCAR CANALEJO PEÑA  
 ing. técnico agrícola: 205 del COITAPV  
 JAVIER MATEO ARGÓMANIZ

**B-A1.03 R0**  
 Junio 2023  
 MOBILIARIO ZONA TRABAJO.  
 PLANTA BAJA. COMERCIALIZACIÓN.  
 Escala 1:75

**arquitelia**  
 449 2312-01

MOBILIARIO - MESAS



MESA ALTA Ø60 H150 cm. ESTRUCTURA EN COLOR NEGRO SOBRE MESA LAMINADO ROBLE (MRM).



MESA BAJA 3 ASPAS Ø60 H:45 cm.

MOBILIARIO - SILLAS



SILLA BE WOOD DE DYNAMOBE. GIRATORIA CON BASE 5 RADIOS. ACABADO RESPALDO DE MADERA ROBLE GRIS Y BASE TAPIZADO GS10



SILLA BE WOOD CONFIDENTE DE DYNAMOBE. CON 4 PATAS. ACABADO RESPALDO DE MADERA ROBLE GRIS Y BASE TAPIZADO GS10



SOFÁ MODELO HABEL DE MAISON DU MONDE. 2/3 PLAZAS DE TELA REVESTIDA EN MARRÓN. DIMENSIONES 174x89x89mm.



BUTACA BE WOOD RELAX DE DYNAMOBE. CON 4 PATAS DE MADERA Y TAPIZADO COLOR GRIS GS12. DIM. L696xD714xH841mm.



BUTACA BE WOOD RELAX DE DYNAMOBE. CON 4 PATAS DE MADERA Y TAPIZADO COLOR GRIS GS12. DIM. L696xD659xH633mm.

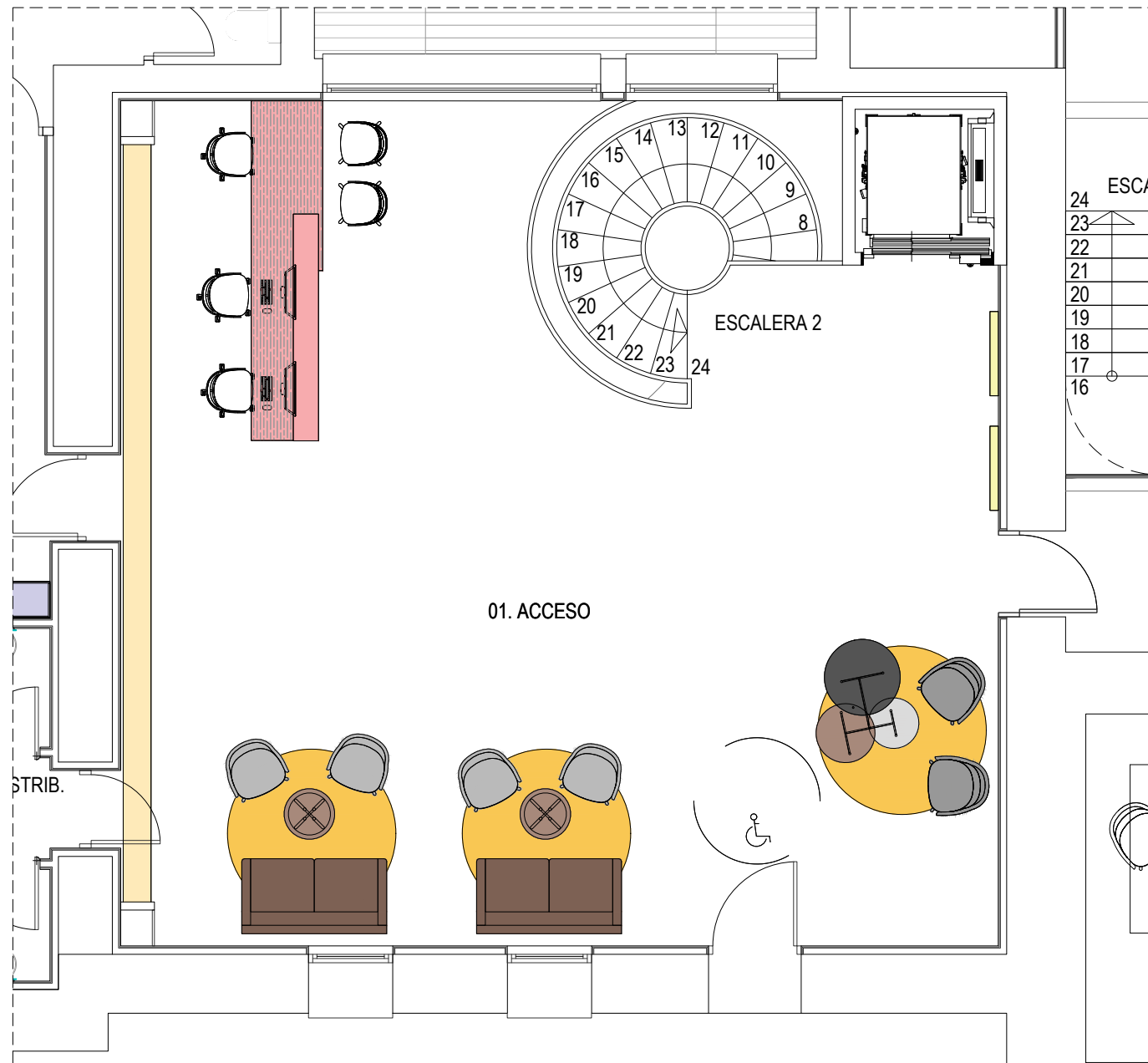

BOTELLERO FORMADO POR DOBLE MALLAZO METÁLICO. RETROILUMINADO CON TIRA LED SUPERIOR E INFERIOR.

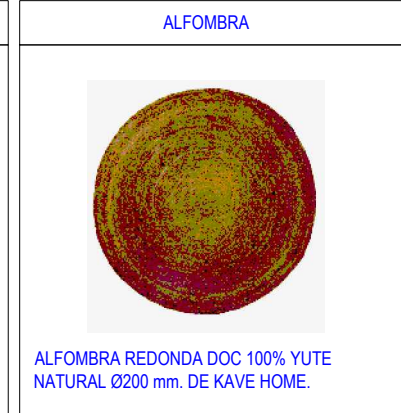

ALFOMBRA REDONDA DOC 100% YUTE NATURAL Ø200 mm. DE KAVE HOME.

MOBILIARIO ACCESO		
SÍMBOLO	DESCRIPCIÓN MESAS	NOTAS
	MESA REDONDA PATA METÁLICA RECTA EN NEGRO FORMADA POR 3 SOBRES: Ø900 x 450 mm. ACABADO EN NEGRO NE Ø700 x 375 mm. ACABADO EN TOSTADO BT Ø600 x 300 mm. ACABADO GRIS CLARO GC	1 UNIDAD
	MESA REDONDA PATA MADERA ROBLE GRIS Y TAPA NEGRO NE DIM: Ø600 h:450 mm. SERIE BE GOOD DE DYNAMOBE	1 UNIDAD

MOBILIARIO ACCESO		
SÍMBOLO	DESCRIPCIÓN SILLAS	NOTAS
	SILLA GIRATORIA CON BASE 5 RADIOS. ACABADO RESPALDO DE MADERA ROBLE GRIS Y BASE TAPIZADO GS10. SERIE BE WOOD DE DYNAMOBE	3 UNIDADES
	SILLA CON 4 PATAS. ACABADO RESPALDO DE MADERA ROBLE GRIS Y BASE TAPIZADO GS10. SERIE BE WOOD CONFIDENTE DE DYNAMOBE.	2 UNIDADES
	BUTACA 4 PATAS DE MADERA ROBLE GRIS Y TAPIZADO COLOR GS12. DIMENSIONES L696 x D714 x H841 cm. SERIE BE WOOD DE DYNAMOBE.	2 UNIDADES
	BUTACA 4 PATAS DE MADERA ROBLE GRIS Y TAPIZADO COLOR GS12. DIMENSIONES L696 x D659 x H633 cm. SERIE BE WOOD DE DYNAMOBE.	4 UNIDADES
	SOFÁ HABEL 2/3 PLAZAS DE TELA REVESTIDA EN MARRON DE MAISON DU MONDE. DIMENSIONES 174 x 89 x 89 cm.	2 UNIDADES
	ALFOMBRA REDONDA DOC 100% COLONIAL DE FIBRA DE YUTE NATURAL Ø200 mm. DE KAVE HOME.	

MOBILIARIO ACCESO		
SÍMBOLO	DESCRIPCIÓN ARMARIOS	NOTAS
	ESTANTERÍA FORMADA POR CHAPÓN DE ACERO e=6mm EMPOTRADA EN PARED. DIMENSIONES 1000 x 1000 mm.	2 UNIDADES
	BOTELLERO FORMADO POR DOBLE MALLAZO METÁLICO #12.12.8 SEPARADOS 24 cm. ANCLADO A SUELO Y TECHO. RETROILUMINADO CON TIRA LED SUPERIOR E INFERIOR. DIMENSIONES 9000x3000mm.	1 UNIDAD
	MOSTRADOR FORMADO POR BASTIDOR DE MADERA FORREDO CON CHAPA DE ACERO e=4mm Y ANEXO ADAPTADO DE H=700x L=1800mm FORMADO POR BASTIDOR DE MADERA Y RECHAPADO EN ROBLE CORBRIDGE GRIS DE EGGER O SIMILAR. DIMENSIONES 4000 x 700 x 1200/700 mm.	1 UNIDAD

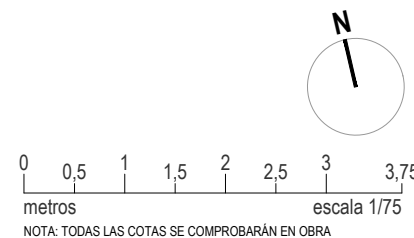

**PROYECTO DE EJECUCIÓN**  
 REFORMA DE BODEGA DE VINOS DE LA D.O. CA. RIOJA. PARA MEJORA DE ZONA DE COMERCIALIZACIÓN, EXPOSICIÓN Y VENTA DE PRODUCTOS.  
 C/ Cabo Noval 2 Logroño (La Rioja)  
 Promotor: BODEGAS FRANCO ESPAÑOLAS

arquitecto: 846 del COAR BEATRIZ MARTÍNEZ FERNÁNDEZ  
 ing. agrónomo: 67 del COIAR JESÚS ILARRAZA RAMÍREZ  
 ing. industrial: 1387 del COIAR OSCAR CANALEJO PEÑA  
 ing. técnico agrícola: 205 del COITAPV JAVIER MATEO ARGÓMANIZ

B-A1.04 R0  
 Junio 2023  
 MOBILIARIO ACCESO. PLANTA BAJA. COMERCIALIZACIÓN.  
 Escala 1:75

449 2312-01 **arquitelia**