



REHABILITACIÓN ENERGÉTICA DE VIVIENDA, LOGROÑO (LA RIOJA)

EL ARQUITECTO:

IVÁN MARTÍNEZ GUTIERREZ

PROMOTOR_ COM. BIENES Palacio Herreras.

FASE_ MEM-
ACTIVIDAD

DIRECCIÓN_ Calle Herreras, 17 _ Logroño

PLANO_ Estado Reformado. Planta baja
Situación

ESCALA_ 1: 500

FECHA_ Agosto de 2023

a_o1

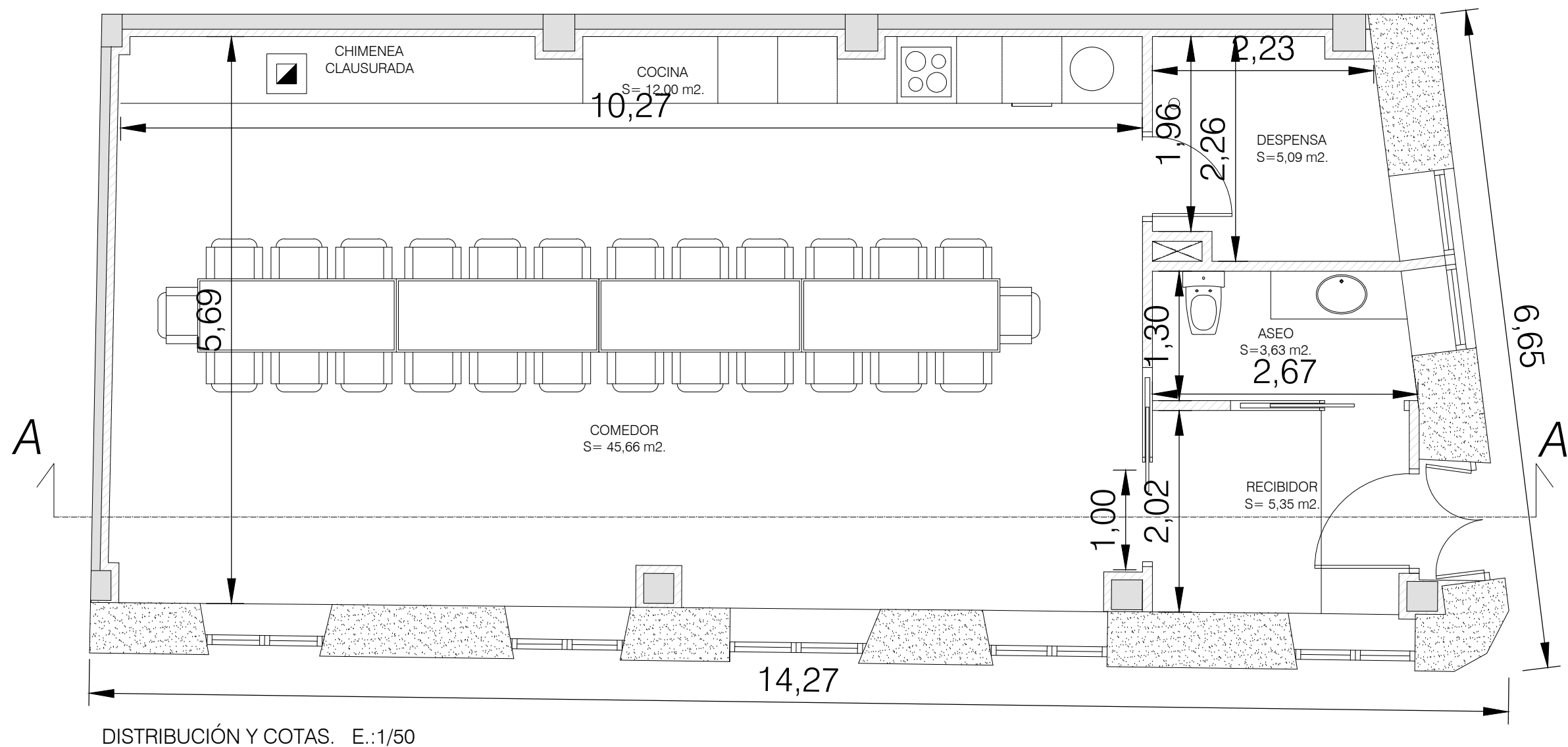

CUADRO DE SUPERFICIES	
RECIBIDOR	5,21 m2.
ASEO	3,36 m2.
DESPENSA	5,00 m2.
COMEDOR	45,08 m2.
COCINA	13,46 m2.

RESUMEN DE SUPERFICIES	
TOTAL S. ÚTIL	72,11 m2.
TOTAL S. CONSTRUIDA	90,00 m2.

REHABILITACIÓN ENERGÉTICA DE VIVIENDA, LOGROÑO (LA RIOJA)

EL ARQUITECTO:

IVÁN MARTÍNEZ GUTIERREZ

PROMOTOR_COM. BIENES Palacio Herrerías.

FASE_MEM-
ACTIVIDAD

DIRECCIÓN_Calle Herrerías, 17 _ Logroño

PLANO_ Estado Reformado. Planta baja
Cotas y Superficies

ESCALA_ 1: 50

FECHA_Agosto de 2023

a_o2



FACHADA OESTE . E.:1/50

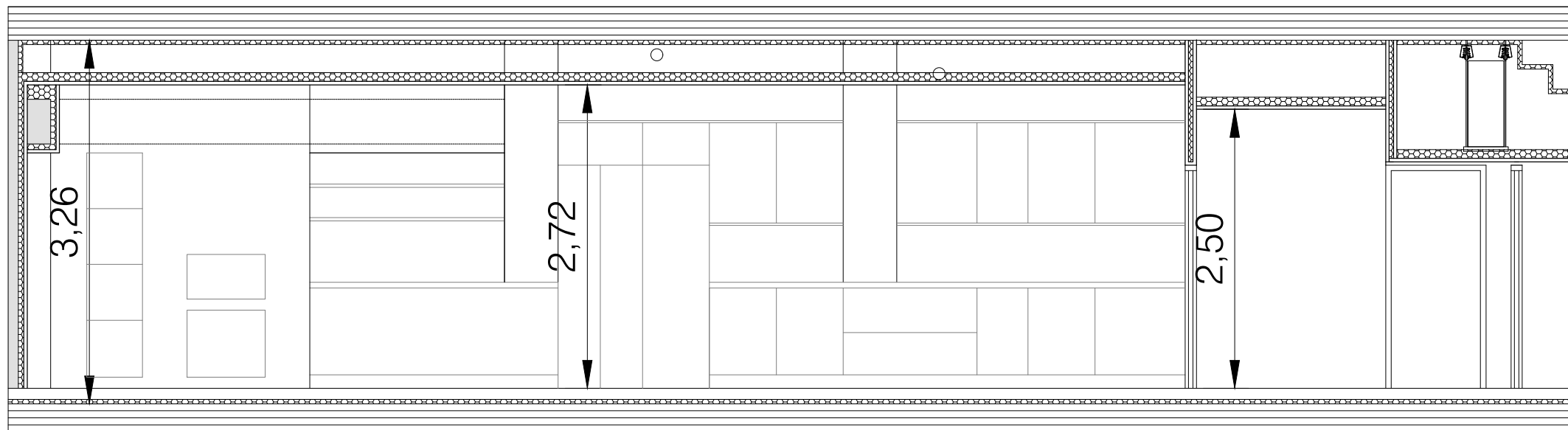

SECCIÓN A-A'

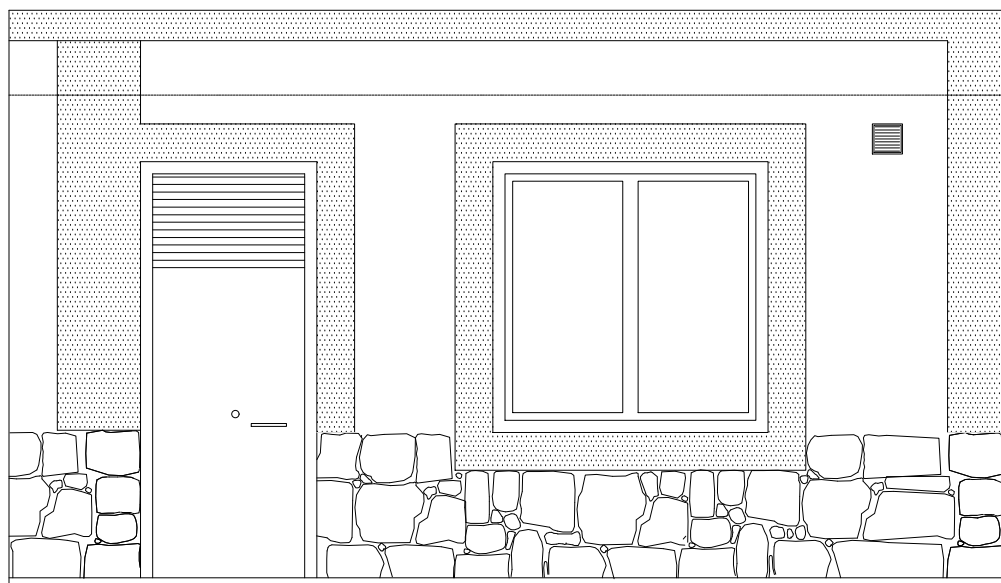

FACHADA ESTE REFORMADA

REHABILITACIÓN ENERGÉTICA DE VIVIENDA, LOGROÑO (LA RIOJA)		
<p>EL ARQUITECTO:</p>  <p>IVÁN MARTÍNEZ GUTIERREZ</p>	<p>PROMOTOR_ COM. BIENES Palacio Herrerías.</p> <p>DIRECCIÓN_ Calle Herrerías, 17 _ Logroño</p> <p>PLANO_ Estado Reformado. Alzado y sección</p> <p>ESCALA_ 1: 50</p> <p>FECHA_ Agosto de 2023</p>	<p>FASE_ MEM- ACTIVIDAD</p>
<p>Paseo del Prior 89 3º B, Logroño (La Rioja)</p>		<p>a_o3</p> <p>m 609 61 56 33</p>

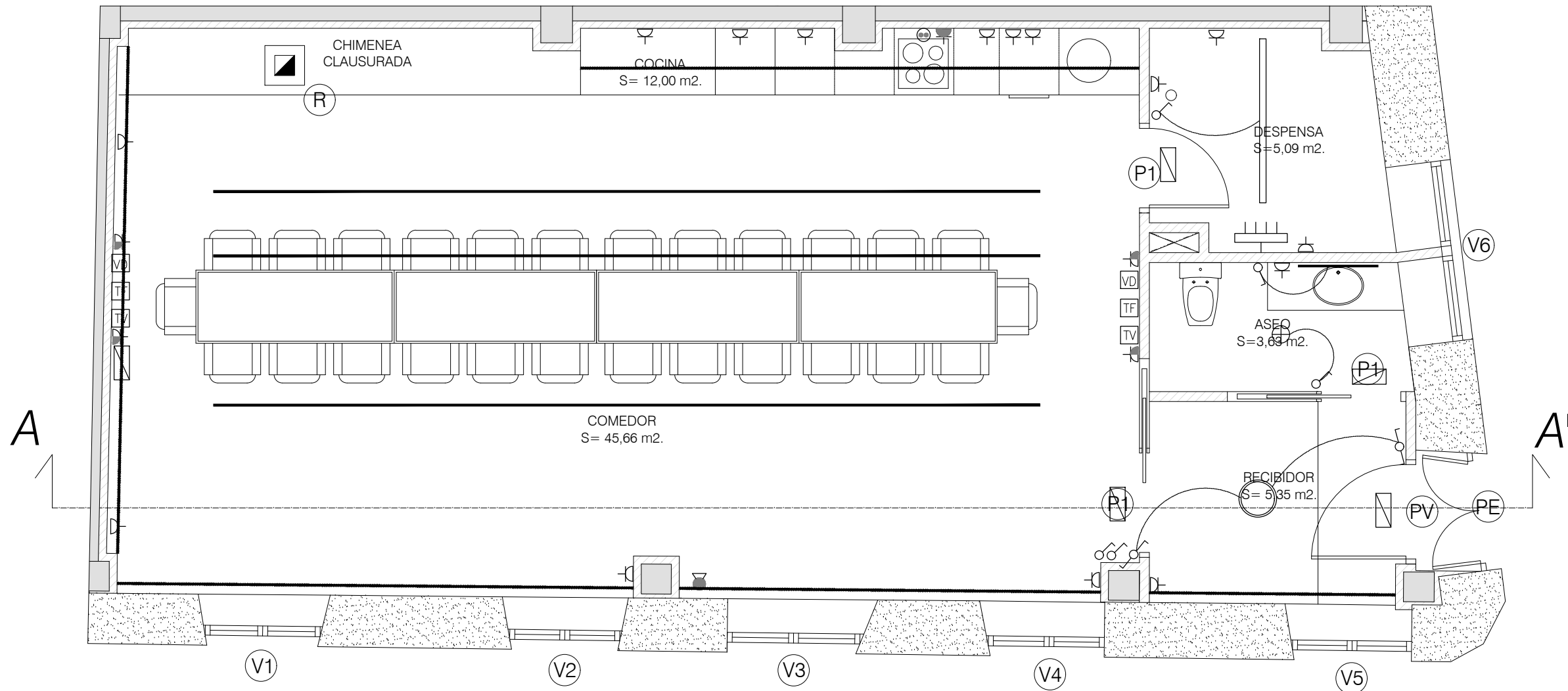

ELECTRICIDAD. E.:1/50

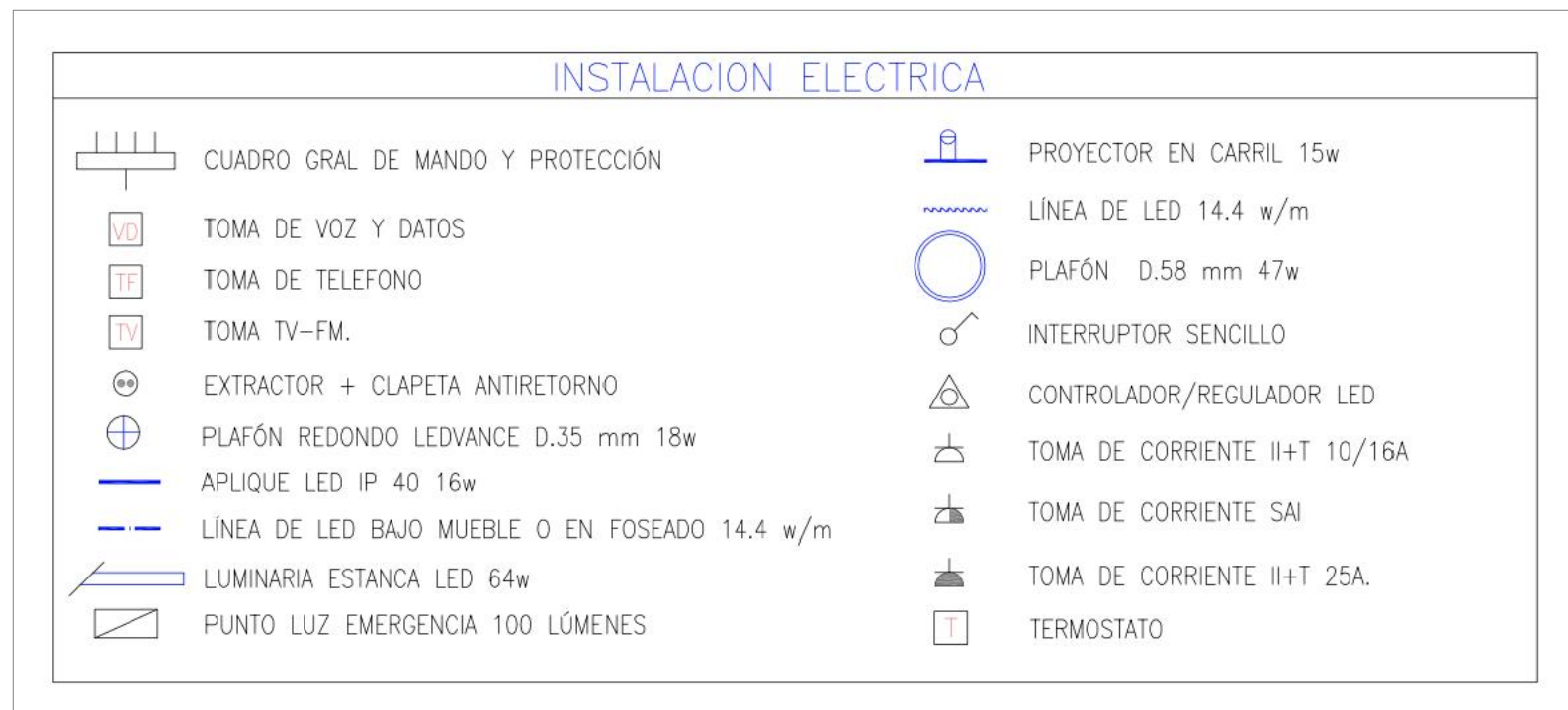

REHABILITACIÓN ENERGÉTICA DE VIVIENDA, LOGROÑO (LA RIOJA)

EL ARQUITECTO: IVÁN MARTÍNEZ GUTIERREZ	PROMOTOR_ COM. BIENES Palacio Herrerías. DIRECCIÓN_ Calle Herrerías, 17 _ Logroño PLANO_ Estado Reformado. Planta baja Electricidad ESCALA_ 1: 50 FECHA_ Agosto de 2023	FASE_ MEM- ACTIVIDAD
---	---	----------------------

a_o4

Paseo del Prior 89 3º B, Logroño (La Rioja) m 609 61 56 33

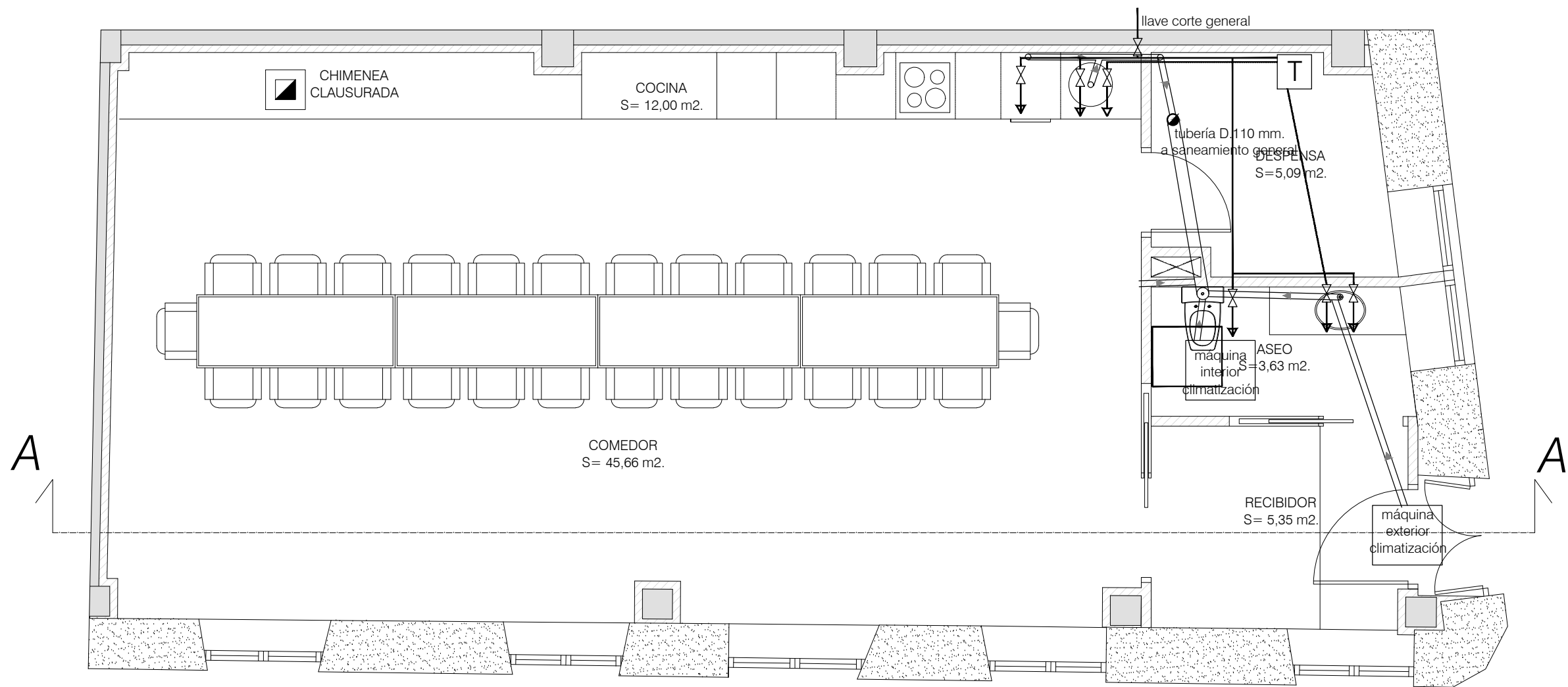

FONTANERIA-SANEAMIENTO. E.:1/50

ABASTECIMIENTO DE AGUA

- RED DE AGUA FRÍA (polietileno reticulado)
- RED AGUA CALIENTE (polietileno reticulado)
- LLAVE DE CORTE
- TERMO ELECTRICO 30 l.
- TOMA AGUA FRÍA
- TOMA AGUA CALIENTE

DIMENSIONAMIENTO DE ACOMETIDAS

- FREGADERO 3/4" - 16-18 mm.
- LAVABO 1/2" - 12-14 mm.
- INODORO 1/2" - 12-14 mm.
- LAVAVAJILLAS 3/4" - 16-18 mm.

DIMENSIONAMIENTO DESAGÜES

- FREGADERO 40 mm.
- LAVABO 40 mm.
- INODORO 110 mm.
- LAVAVAJILLAS 40 mm.
- CLIMATIZACIÓN 20 mm.

SANEAMIENTO

- TUBERIA DE PVC
- BAJANTE AGUAS FECALES
- DESAGÜE APARATOS

REHABILITACIÓN ENERGÉTICA DE VIVIENDA, LOGROÑO (LA RIOJA)

EL ARQUITECTO:

 IVÁN MARTÍNEZ GUTIERREZ

PROMOTOR_ COM. BIENES Palacio Herrerías. FASE_MEM- ACTIVIDAD

DIRECCIÓN_ Calle Herrerías, 17 _ Logroño

PLANO_ Estado Reformado. Planta baja Saneamiento y fontanería

ESCALA_ 1: 50



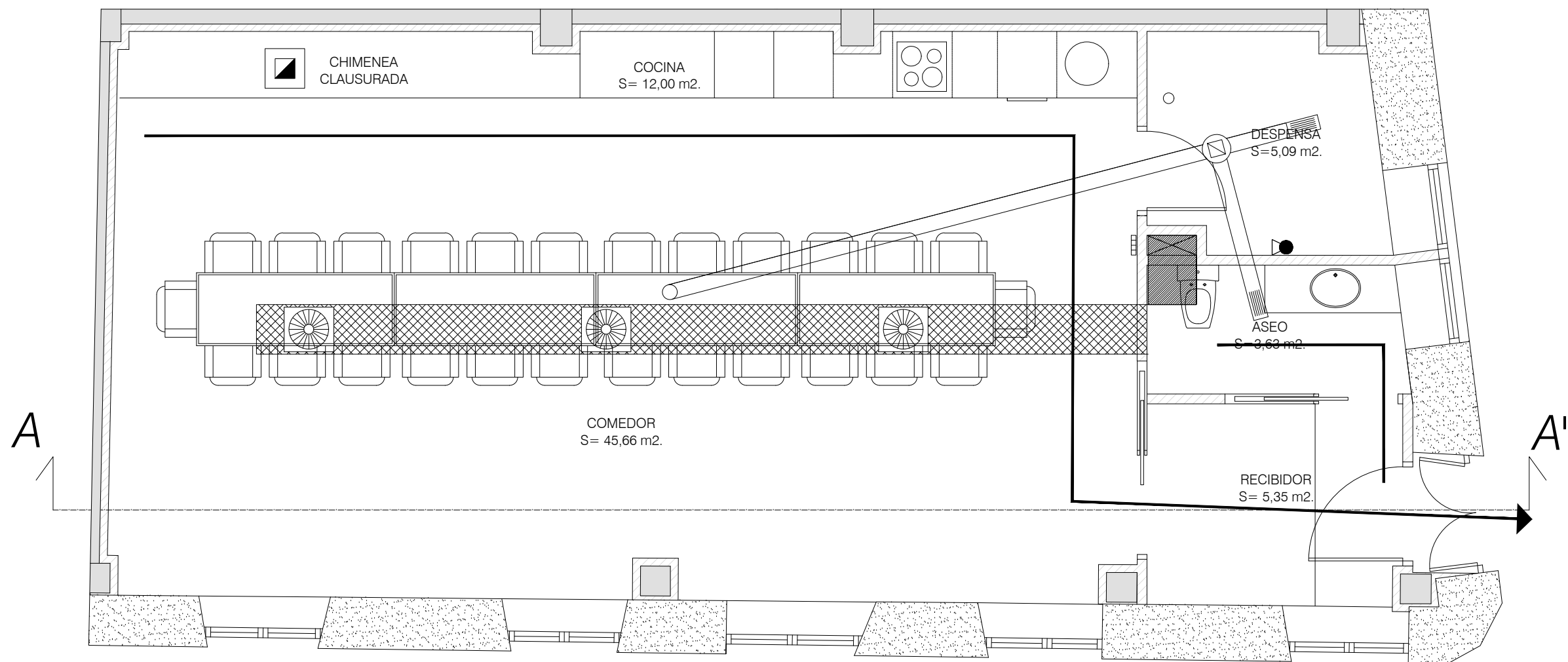

FECHA_ Agosto de 2023

a_o5

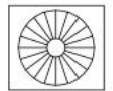

CALEFACCIÓN-VENTILACIÓN. E.:1/50

CLIMATIZACIÓN

-  CONDUCCIÓN IDA DE PANEL RÍGIDO DE LANA DE VIDRIO ALTA DENSIDAD CON LÁMINA DE ALUMINIO REFORZADA CON PAPEL KRAFT Y MALLA DE VIDRIO.
-  MÁQUINA CLIMATIZACIÓN
-  CONDUCCIÓN RETORNO DE PANEL RÍGIDO DE LANA DE VIDRIO ALTA DENSIDAD CON LÁMINA DE ALUMINIO REFORZADA CON PAPEL KRAFT Y MALLA DE VIDRIO.
-  DIFUSOR DE FLUJO ROTACIONAL DFR-AER-FCU-500 x 450
-  REJILLA DE ALUMINIO DE 20 x 50 cm

PROTECCIÓN CONTRA INCENDIOS

-  RECORRIDO DE EVACUACIÓN
-  EXTINTOR PORTATIL EFICACIA 21A-113B

REHABILITACIÓN ENERGÉTICA DE VIVIENDA, LOGROÑO (LA RIOJA)

EL ARQUITECTO:



IVÁN MARTÍNEZ GUTIERREZ

PROMOTOR_ COM. BIENES Palacio Herrerías.

FASE_MEM-
ACTIVIDAD

DIRECCIÓN_ Calle Herrerías, 17 _ Logroño

PLANO_ Estado Reformado. Planta baja
Calefacción y ventilación.
Protección contra incendios.

ESCALA_ 1: 50

FECHA_ Agosto de 2023

a_06