

# DE BUENA FUENTE



Periódico Municipal del Ayuntamiento de Logroño

N.º 1715 / Viernes 13 de FEBRERO de 2026



**E**l Plan de Digitalización del Comercio de la ciudad ha presentado su memoria con cifras muy positivas para los comercios inscritos. Durante los 4 meses que ha durado el proyecto, los comercios han aumentado su presencia en redes sociales del 26% al 95% o el uso de inteligencia artificial, con un incremento del 5% al 80%.

Este programa de digitalización para el comercio de la ciudad se puso en marcha en septiembre de 2025 y durante 4 meses, profesionales del sector han acompañado, asesorado y guiado a los 20 comercios logroñeses inscritos en este primer Plan de Digitalización. La clave del éxito es la omnicanalidad del tejido comercial logroñés,

que se mantiene a pie de calle y da el salto también al mundo digital.

La iniciativa, desarrollada junto con la Cámara de Comercio de La Rioja, ha supuesto un gran impulso para los comercios minoristas de Logroño, que han contado con diagnóstico, asesoramiento, acciones personalizadas, formación y planes adaptados a sus necesidades. Los comercios participantes se han lanzado al mundo digital, modernizando sus canales de comunicación y venta, contando en todo momento con el asesoramiento y formación de grandes profesionales. Aspectos tan importantes como el uso de *whatsapp business* ha aumentado de un 15,78% a un 98%, el uso de redes sociales del 26% al 95%, las ven-

tas adaptadas a la LOPR, han crecido del 15,78% al 95%, el uso de la inteligencia artificial aplicado al comercio del 5% al 80% y el posicionamiento en Google pasó del 15,78% al 95%.

Los datos obtenidos en este I Plan de Digitalización muestran la mejora exponencial de los comercios en materia digital, y han permitido también la creación de un Observatorio del Comercio de Logroño. Se trata de una pieza clave en el futuro del comercio, que busca lograr un impacto a largo plazo y hacer de la ciudad, un referente en innovación y digitalización sin perder la tradición y la marca local de Logroño, la esencia de estos negocios.



*Nuestro comercio local continúa apostando por la innovación, la modernización y la mejora continua, un camino en el que cuenta con el apoyo incondicional del ayuntamiento logroñés y la Cámara de Comercio, que han puesto en marcha el primer Plan de Digitalización del Comercio. Nuestros comerciantes afrontan el futuro siendo conscientes de los retos y dificultades, pero con ilusión y trabajo para seguir ofreciendo calidad, cercanía y confianza.*

Conrado Escobar Las Heras. Alcalde de Logroño

# HERMANAMIENTO entre LOGROÑO y la ciudad de BELÉN

**El Pleno del Ayuntamiento de Logroño aprobó la semana pasada iniciar el proceso institucional para el establecimiento de un hermanamiento.**

**E**l alcalde, Conrado Escobar, destacó la voluntad de impulsar esta iniciativa “en nombre de una ciudad de marcado compromiso por la convivencia como es Logroño”. Y añadió el deseo de “estrechar la colaboración” con la ciudad de Belén en diversos ámbitos. “La apuesta por la concordia y la paz está en el origen de este hermanamiento que hoy empieza”, afirmó.

La localidad ubicada en Cisjordania, a unos 9 kilómetros al sur de Jerusalén, cuenta con una población de aproximadamente 30.000 habitantes. Identificada

tradicionalmente por el cristianismo como lugar de nacimiento de Jesucristo, cuenta con numerosos sitios de interés histórico y religioso, incluido su conjunto monumental reconocido por la UNESCO como patrimonio de la humanidad.

Desde el Ayuntamiento de Logroño se subraya el “claro interés público” para este hermanamiento, “sustentado en elementos de interés cultural y patrimonial, turístico, de promoción internacional, educativo y social, y de participar en proyectos de cooperación técnica”.



■ El Pleno del Ayuntamiento de Logroño aprobó el 5 de febrero iniciar el proceso de hermanamiento con la ciudad palestina de Belén.

## ORIGEN DEL HERMANAMIENTO

Nace en las conversaciones mantenidas por el alcalde de Logroño, Conrado Escobar, y su homólogo en Belén, Maher Nicola Canawati, a finales de noviembre, durante la celebración del Festival de la Paz de Brescia (Italia). Con fecha 15 de diciembre de 2025, la Municipalidad de Belén remitió una carta oficial al alcalde de Logroño comunicando que su Consejo Municipal aprobó el 10 de diciembre iniciar el proceso de firma de un acuerdo de hermanamiento con Logroño.

## URBANISMO

# Avanza el DESARROLLO del PERI 44 ‘PORTILLEJO I’ para crear vivienda, zonas verdes y nuevos viales

**El Pleno del Ayuntamiento de Logroño aprobó por unanimidad la modificación puntual del Plan General Municipal que afecta al PERI 44 ‘Portillejo I’, cuyo objeto es la segregación y ordenación pormenorizada del ámbito delimitado de la U.E. ‘San Lázaro I’, integrándolo en la trama urbana de su entorno, lo que supone un nuevo impulso para la futura implantación de usos residenciales y vivienda protegida, así como la ampliación de zonas verdes y nuevos viales.**

**L**a ordenación de este espacio implica avanzar en el desarrollo de este Plan Especial de Reforma Interior (PERI), ubicado entre la Avenida de Burgos y las calles Rodejón y Portillejo, que fue ya delimitado y aprobado hace más de 25 años, en su tránsito hacia un uso

residencial, tan necesario hoy, desde su actual carácter industrial, en el entorno de Avenida de Burgos.

Esta modificación puntual segrega y ordena pormenorizadamente los 10.453 metros cuadrados de superficie delimitados en la U.E. N08.8 ‘San

Lázaro 1’, y situados en la parte oeste del PERI 44, entre las calles Avenida de Burgos, Entrena, Rodejón y la prolongación de Estrella Sacristán.

En la parte segregada, es decir en la Unidad de Ejecución N08.8 ‘San Lázaro 1’, se plantea una ordenación con edificios de uso residencial más usos libres privados donde podrán desarrollarse 9.805 metros cuadrados de edificabilidad para unas 90 viviendas libres, así como 4.707 metros cuadrados de edificabilidad para albergar unas 40 viviendas protegidas al incorporar a la ordenación una

parcela municipal anexa.

De los 10.453 metros cuadrados de superficie total de esta U.E., 6.781 metros cuadrados, es decir, el 64,9%, son destinados a espacios libres de uso y de dominio público, como son el viario y las zonas verdes de recreo y expansión.

El resto del PERI 44 ‘Portillejo I’ quedará con 18.862 metros cuadrados de superficie entre las calles Avenida de Burgos, Portillejo, Rodejón y la prolongación de Estrella Sacristán, que serán ordenados en próximas tramitaciones administrativas.



# El COLEGIO SAN BERNABÉ, protagonista de la REGENERACIÓN URBANA de La Villanueva

Tras la reforma realizada en el emblemático Colegio San Bernabé, la primera planta de este espacio, en la calle Rodríguez Paterna 26, acoge ya la sede de la empresa Tragsatec en la ciudad, en la que trabajan 44 profesionales de distintas especialidades.

**E**l pasado 11 de febrero se aprobó el pliego de licitación para que otras entidades se ubiquen y desarrollen su actividad en los otros espacios del edificio para dotarlo de más actividad profesional y empresarial, así como para generar un espacio de *coworking* y vivero de empresas.

Se trata de una contratación

patrimonial de uso privativo de la planta baja del edificio que se realizará mediante régimen de concesión y concurrencia pública. El plazo de concesión sería de cuatro años más uno de prórroga y se establecerá un canon económico. La superficie útil que se incluirá en el pliego es de 430.09 metros cuadrados ubicados en la planta baja.

“El objetivo es ofrecer un espacio para el desarrollo de ideas de negocio de emprendimiento y de empresas recién constituida, formación, o nuevos profesionales autónomos. Se busca fomentar espacios de trabajo adaptados a la flexibilidad que hoy en día necesitan las empresas y los profesionales. Busca-



El alcalde visitó la sede de Tragsatec en el Colegio San Bernabé.

mos que Logroño atraiga nuevos emprendedores, retener talento y seguir dinamizando el crecimiento y desarrollo económico de la ciudad”, destacó el alcalde de Logroño, Conrado Escobar, en una reciente visita al edificio.

La obra de rehabilitación del Colegio San Bernabé formó parte de la Estrategia de Desarrollo Urbano Sostenible Integrado (EDUSI) ‘La Villanueva’, planteado con el objetivo de regenerar urbanísticamente esta zona.

## GESTIÓN TRIBUTARIA

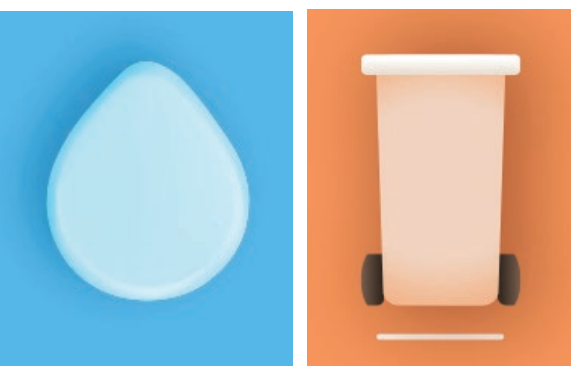

## Abono voluntario de las TASAS de AGUA Y BASURA

*Ya está abierto, hasta el 7 de abril, el período de abono voluntario de los recibos del segundo semestre del año 2025 de la tasa de agua, alcantarillado y saneamiento y de la tasa por recogida, transporte y tratamiento de residuos.*

**S**i el ciudadano tiene el recibo domiciliado, los cargos se realizarán el 5 de marzo. En caso contrario, si los domicilia antes del 28 de febrero se considerarán en este período cobradorio. Podrá domiciliarlos a través de la Oficina Virtual Tributaria ([ovt.logrono.es](http://ovt.logrono.es), sección ‘Obtener documento de pago’) con firma electrónica o a través de la Oficina de Atención del Contribuyente del Ayuntamiento (se recomienda con cita previa, a través de [logrono.es](http://logrono.es), de 9:00 a 14:00 horas).

Si por el contrario el usuario no quiere domiciliarlos podrá, antes de que expire el plazo y con la carta de pago, abonarlos a través

de las entidades bancarias colaboradoras (Caixabank, Banco Santander, Ibercaja y BBVA) o mediante la Oficina Virtual Tributaria, en este caso, sin necesidad de firma electrónica (basta con tener a mano la referencia del recibo y, una vez en la web [ovt.logrono.es](http://ovt.logrono.es) hay que acceder al apartado ‘Obtener documento de pago’ dentro de ‘Consultas’ y pagar directamente online).

Estas dos vías se unen a la atención que se dispensa desde la Oficina de Atención al Contribuyente situada en la planta baja del Ayuntamiento y para la que se recomienda cita previa.

Al igual que en el periodo anterior, ambos recibos se girarán de manera individualizada a cada usuario. Así, en el caso de la tasa de recogida de basuras, no se remitirá un recibo general al administrador de la finca para que lo fraccione entre los residentes, sino que cada usuario recibirá el referente a su vivienda.

En el caso de la tasa por recogida de basuras y residuos sólidos, la ordenanza fiscal que la regula ofrece la posibilidad de beneficiarse de una bonificación tanto a las familias numerosas como a las monoparentales, pues ambas están equiparadas.

## Dos nuevos SELLOS con IDENTIDAD RIOJANA



■ El Ayuntamiento acogió la presentación de los sellos dedicados a María Teresa León y a las patatas a la riojana.

**E**l Ayuntamiento de Logroño acogió los actos de presentación y matasellado de dos nuevos sellos de Correos muy vinculados a la cultura e identidad riojana. Uno de ellos, a la escritora logroñesa María Teresa León (1903-1988). Ensayista, dramaturga y activista cultural, formó parte del grupo de intelectuales conocido como 'Las Sinsombrero'.

También se ha presentado un sello dedicado a las patatas a la riojana, dentro de la serie 'Gastronomía. España en 19 platos'. Esta serie se presenta en formato Hoja Bloque y cuenta con 65.000 ejemplares.



### CONSEJOS DE LA OMIC

## APARATOS ELÉCTRICOS: REPARAR ANTES QUE CAMBIAR

La nueva Directiva UE 2024/1779 refuerza el denominado derecho a reparar y, por ende, el derecho a la garantía de las personas consumidoras. Esta directiva debe incorporarse a los ordenamientos jurídicos nacionales antes del 31 de julio del 2026 promover la reparación frente a la sustitución prematura de aparatos electrónicos.

### ¿Qué novedades se incorporan?

La normativa obligará a los fabricantes, incluso una vez finalizado el periodo de garantía legal, a **ofrecer la reparación** de productos como lavadoras, lavavajillas, frigoríficos, aspiradoras, pantallas, teléfonos

móviles, tabletas o dispositivos con baterías para medios de transporte ligero, como patinetes o bicicletas eléctricas, entre otros. Esta reparación deberá realizarse de manera gratuita o a un coste razonable y dentro de un plazo adecuado, evitando prácticas que dificulten el acceso a la reparación o empujen a la ciudadanía a comprar un producto nuevo.

También se refuerza la **obligación de ofrecer información clara, comprensible y accesible sobre los servicios de reparación disponibles**.

Asimismo, establece que las piezas de repuesto deberán estar disponibles **a precios asequibles**, con el fin de no

desincentivar la reparación, y fija un **compromiso mínimo de 10 años de disponibilidad de piezas desde que el producto deja de fabricarse**. Mientras dure la reparación, las empresas podrán facilitar un producto de sustitución y, si la reparación no fuera posible, se permitirá ofrecer un producto reacondicionado como alternativa.

Se busca un modelo de consumo más responsable, sostenible y alineado con los principios de la economía circular. La posibilidad de reparar más productos y durante más tiempo contribuye a reducir el volumen de residuos electrónicos, uno de los flujos de desechos que más crece en la Unión Europea.



Eso sí, cuidado con acceder a servicios técnicos no autorizados o informales, pueden mermar la seguridad del tratamiento de los aparatos, pueden derivar en reparaciones defectuosas, pérdida de garantías o riesgos eléctricos o de incendio.

Por ello, **se recomienda siempre** acudir a profesionales cualificados, solicitar un presupuesto previo, verificar la garantía de la reparación y conservar las facturas, que son la herramienta y prueba para reclamar den vía administrativa.

La OMIC es un servicio gratuito del Ayuntamiento de Logroño con cita previa a través del 941 27 70 22 o del mail [omic@logrono.es](mailto:omic@logrono.es)



# Baile solidario por la esclerosis múltiple

La Asociación Riojana de Esclerosis Múltiple organiza el domingo 22 de marzo la actividad de baile Mega Zumba Fitness Class. Es la segunda vez que se organiza.

La actividad es solidaria y es para toda la ciudadanía. Es para sensibilizar sobre la esclerosis múltiple, que es una enfermedad del sistema nervioso, y para recaudar dinero para comprar un exoesqueleto robótico.

Un exoesqueleto robótico ayuda a caminar a algunas personas.

La actividad de baile Mega Zumba Fitness Class es en el Palacio de los Deportes de La Rioja. Empieza a las 10 de la mañana y termina a la una y media de la tarde.

Pueden participar niños y niñas desde 10 años. También pueden participar las personas adultas. El precio es 10 euros por persona.

Puedes inscribirte:

- En la página web [ardem.es](http://ardem.es).
- En el polideportivo de La Ribera.
- En el polideportivo de Lobete.
- En el polideportivo de Las Gaunas.
- La semana antes del evento también puedes apuntarte en el Palacio de los Deportes.



Cuando te apuntes te van a dar:

- 1 camiseta.
- 1 mochila.
- 1 pulsera numerada, que sirve para un sorteo final.

Si quieres inscribirte y conseguir una camiseta de tu talla, puedes apuntarte hasta el 20 de febrero a las 8 de la mañana.

El plazo para apuntarse seguirá abierto, pero no te garantizan tu talla, hasta el 13 de marzo o hasta que se acaben las camisetas.

Las camisetas se entregan desde el lunes 16 de marzo en el Palacio de los Deportes.



## PARTIDO POPULAR

➤ Logroño llevaba demasiado tiempo sin una política municipal de vivienda real. Demasiados años de parálisis, de suelo público sin uso y de oportunidades perdidas. Desde el inicio de la legislatura, el equipo de Gobierno decidió cambiar esa dinámica con una prioridad clara: impulsar vivienda protegida y poner soluciones encima de la mesa. Así nació un Plan Municipal de Vivienda serio, útil y operativo, basado en activar el patrimonio municipal y convertirlo en hogares para los logroñeses.

## Vivienda en Logroño

Los resultados ya empiezan a verse. La primera fase, con la licitación de parcelas municipales en distintas zonas de la ciudad, permitirá la construcción de alrededor de un centenar de viviendas protegidas. Todo ello con un procedimiento garantista, fiscalizado y transparente, con doble control sobre los adjudicatarios para asegurar que las VPO llegan a quien realmente las necesita. Gestión rigurosa, seguridad jurídica y tutela pública real, como debe ser cuando se trabaja con vivienda protegida.

Pero conviene recordar algo. ¿Qué hizo el PSOE por las VPO en Logroño? Absolutamente nada. Cero. Ni un solo ladrillo. Ni un solo trámite. ¿Y qué hacen ahora? Engañar. Intentar sembrar dudas sobre procedimientos que cumplen todos los requisitos legales y técnicos. Frente a eso, este Gobierno sigue trabajando: desbloqueando suelo, impulsando nuevas promociones, activando el centro histórico y promoviendo vivienda pública. Menos ruido y más vivienda. Esa es la diferencia.



## PARTIDO SOCIALISTA

➤ La decisión municipal de eliminar el sorteo público en la adjudicación de viviendas protegidas en suelo público supone un grave retroceso en materia de transparencia y equidad. Al delegar esta responsabilidad en las empresas promotoras, se rompe con un sistema que garantizaba igualdad de oportunidades y control público en el acceso a un derecho básico como es la vivienda. Hasta ahora, la adjudicación se realizaba mediante un sorteo notarial entre los inscritos para cada promoción, lo que ofrecía seguridad jurídica y confianza a los demandantes. La supresión de este mecanismo introduce opacidad, genera indefensión y

## Vivienda pública sin sorteo: opacidad y desigualdad

abre la puerta a decisiones discrecionales sin baremos claros ni supervisión efectiva. Cuando se trata de vivienda protegida y construida en suelo público, la administración no puede renunciar a su papel de garante del interés general. El art. 46 de la Ley de Vivienda de La Rioja, aprobada por el PP, establece que "los procedimientos de adjudicación serán en todo caso procedimientos de concurrencia pública y publicidad", y la Ley Nacional establece el "principio de igualdad", principio y procedimientos que no se están respetando en estas promociones.

Esta medida alimenta la frustración de miles de personas inscritas que ven cómo aumentan las promociones anunciadas mientras disminuyen las garantías de acceso real. La falta de información, las listas interminables y la sospecha de adjudicaciones cerradas de antemano erosionan la confianza ciudadana. La vivienda protegida no puede gestionarse como un producto privado más. Exige reglas claras, control público y procedimientos transparentes. Renunciar a ello es abdicar de una responsabilidad institucional esencial y poner en riesgo el principio de igualdad que debe regir cualquier política de vivienda.



## VOX

➤ Aragón ha hablado alto y claro. El resultado electoral no es solo un éxito aragonés: es un mensaje nacional inequívoco. VOX ha duplicado su respaldo porque miles de españoles están cansados de promesas vacías, de ingeniería social y de un Estado que les da la espalda mientras exprime su esfuerzo. Cuando el voto se multiplica, también lo hace la responsabilidad. Este avance demuestra que existe una mayoría social que reclama políticas de sentido común. Sentido común para defender el trabajo y el campo, para garantizar servicios pú-

## El doble de VOX

blicos eficaces sin despilfarro, para proteger la seguridad y la libertad frente al dogmatismo ideológico. Sentido común para decir basta a la política del fanatismo que solo beneficia a quienes viven del ruido. La lectura en clave nacional es evidente. El bipartidismo ha gobernado España durante décadas alternándose en el poder y compartiendo las mismas recetas fallidas. Nos han traído a un punto nefasto: deuda, inseguridad, desigualdad territorial y una creciente desconfianza en las instituciones. Cambian las siglas, pero no el rumbo. Y los españoles lo saben.

Aragón y Extremadura han sido valientes al apostar por una alternativa firme y coherente. "El doble de VOX" no es un eslogan, es la constatación de que cada vez más ciudadanos exigen claridad, coherencia y coraje político. No quieren parches ni cesiones a minorías que imponen su agenda al conjunto de la nación. Se abre un camino para toda España. Un camino de responsabilidad, de defensa del interés general y de políticas que vuelvan a poner a los españoles en el centro. El cambio ya está en marcha.



## PODEMOS IZQUIERDA UNIDA

➤ En nuestra tierra lo notas en lo pequeño. Pides cita por un resfriado y te la dan para dentro de dos semanas. Vas tirando con lo que tengas en casa. Y cuando por fin te ven, te mandan al especialista... para dentro de un año. Un año. Así es como la gente se desespera. Y ese desgaste no es casualidad. Es la estrategia de la derecha, del Partido Popular: dejar que la sanidad pública se atasque, que la espera te coma la paciencia, y entonces soltarte la frase

## La sanidad no se vende

tramposa de siempre: "hay que apoyarse en lo privado". Primero te rompen el servicio. Luego te venden el "arreglo". Y, de paso, convierten un derecho en un negocio. Por eso es tan importante lo que el Gobierno de España quiere aprobar estos días. Una ley para marcar una línea muy clara: **la gestión de la sanidad pública no se privatiza**. Porque cuando entra el ánimo de lucro, cambian las prioridades. Un negocio siempre es un negocio, y

busca rentabilidad. Y la rentabilidad no entiende de derechos, entiende de recortar tiempos, pruebas, plantillas y cuidados. Al final, lo pagas tú: con espera, con ansiedad y con dinero. Sabemos de sobra lo que cuesta conquistar nuestros derechos y lo rápido que te los quitan si bajamos la guardia. Y en nuestra ciudad y en cada consultorio de nuestros pueblos, la sanidad tiene que seguir siendo eso: **un derecho, no un mercado**.



## PARTIDO RIOJANO

➤ Abordar la cuestión de la vivienda protegida supone apelar al derecho a una vivienda digna de jóvenes y familias logroñesas. Precisamente por eso resulta tan preocupante que la VPO promovida en suelo público y sorteada por promotoras privadas haya generado serias dudas sobre el control y transparencia ejercidos por parte de la administración. Desde el Partido Riojano siempre hemos reconocido que el Plan Municipal de Vivienda, aun siendo insuficiente y poco ambicioso, era positivo para la

## La VPO para jóvenes y familias exige un sorteo

ciudad y permitía avanzar, tímidamente, en el acceso a la vivienda protegida. Precisamente por este apoyo, hay que exigir máxima transparencia sobre cómo ha sido el proceso, y que el alcalde permita constituir una comisión de investigación para esclarecer todos los interrogantes. Según los datos conocidos, sólo 400 de los más de 3.500 solicitantes inscritos hayan participado en un sorteo realizado mediante una hoja de Excel. La Ley de Vivienda exige concurrencia pública y publicidad

y el Gobierno debe aclarar si estos principios se han respetado ante las dudas legítimas que se han generado. Tenemos que recordar que la vivienda protegida cuesta un 40% menos que la libre y que, cuando se utiliza suelo municipal, debe prevalecer siempre el interés general. Por eso reclamamos que en las próximas licitaciones se incorpore como requisito imprescindible un sorteo público ante notario, con la supervisión directa del Ayuntamiento.



## EXPOSICIONES

## AYUNTAMIENTO

- **Colección Altadis.**
- **Desvelando el Patrimonio.** Hasta 22-febrero.

## LA GOTA DE LECHE

- **Países Bajos.** Manuel Quies. Hasta el 27-febrero.
- **BREHOÑA.** Alejandro Ureña. Hasta el 26-febrero.
- **Experiencias de la Viajateca: 'Encuentros que cultivan recuerdos'.** Hasta el 28-febrero.

## CASA DE LAS CIENCIAS

- **El Universo de lo Invisible. Microfotografía: arte y ciencia.** Hasta 12-abril.
- **Ciencia con nombre de mujer.** Hasta el 17-mayo.

## CCR

- **La familia del vino.** Exposición permanente.
- **Conjunto de Todos los Estados Posibles.** Hasta 8-marzo.

- **El vino como pretexto en el cubismo.** Hasta 31-diciembre de 2027.



## BIBLIOTECA RAFAEL AZCONA

- **Cuerpo holográfico del autor Asier Biota Robres.** Hasta 28-febrero.
- **Esencia cromática. Olor a color.** Íñigo Sáenz Bermejo. Hasta 15-abril.

## LAGARES Y CALADO DE SAN GREGORIO

- **El Camino del Vino.** Exposición permanente.

## CUBO DEL REVELLÍN

- **V Centenario.** Permanente.

## TEATRO BRETÓN

- **13-febrero, 20:00 h.** 'Un tranvía llamado deseo' de Tennessee Williams. Con Nathalie Poza, Pablo Derqui, María Vázquez...



- **15-febrero, 19:30 h.** 'Viet and Nam. CINE en V.O.'

## ACTIVIDADES

## AULA DIDÁCTICA 'LA GRAJERA'

- **14 y 15-febrero, 11:15 y 12:30 horas.** Taller: 'Construye tu disfraz de carnaval'.

## CASA DE LAS CIENCIAS

- **14-febrero, 19:30 h.** 'Minerales para niños'. Edad: 9-12 años
- **18-febrero, 18:00 h.** Taller: 'Las máquinas de Turing'. Adultos.
- **PUNTO DE LECTURA 'LA ROSALEDA'**
- **18-febrero, 18:30 h.** Juegos conmigo. Edad: 8-12 años.
- **19-febrero, 19:00 h.** Ajedrez. 19:30 h. Club de Lectura 'Crear letras'. / 21:00 h. Reuniones con la Queili.

## CASA DE LA DANZA

- **13-febrero. 'Carmen'.** The Cullberg Ballet.
- **16-febrero. 'La Sylphide'.** The Royal Danish Ballet.
- **18-febrero. 'La Sylphide'.** Opera National de Paris.

## GOTA DE LECHE

- **14-febrero, 11:30 h.** 'Cocina para enamorados...o no'. Taller para jóvenes de 16-35 años. Precio: 5 €. Plazas limitadas.
- **16, 17 y 19-febrero, 19:00 h.** Curso de 'Composición Musical'. Imparte: Diego M. Contente. Jóvenes de 16-35 años. Precio: 8 €. Plazas limitadas.
- **17-febrero, 18:00 h.** Programas europeos para la juventud. Imparte Diego Cantabrana.
- **18 y 19-febrero, 19:00 h.** Curso de iniciación a Illustrator. Para jóvenes de 16 a 35 años. Precio: 4 €. Plazas limitadas.



## BIBLIOTECA RAFAEL AZCONA

- **16-febrero, 11:30 h.** Bebeteca, para bebés de entre 6 y 18 meses. / **11:30 h.** Intercambio de esquejes. Para todos los públicos. / **18:00 h.** Taller de escritura creativa por Rosa María Sandín. Desde 16 años.
- **16-febrero, 17:30 h.** Club de lectura Manzanitas. / **18:30 h.** Club de lectura Manzanas tempranas.
- **17-febrero, 17:00 h.** Club de lectura Leer en la periferia. Todos los públicos. / **19:00 h.** Club de lectura Entre líneas. Para todos los públicos.

Proyecciones. Hora: 17:00 h



## PUNTO LIMPIO FIJO La Portalada (C/ Nevera, 18)

L y S: 8:00 - 15:00 h. / M-V: 8:00 - 20:00 h.

## PUNTOS LIMPIOS MÓVILES

	9:00 - 13:30 h y 16:30 - 18:30 h		L-V: 9:00-13:30 h S: 9:00-11:30 h	L-V: 16:30-18:30 h S: 11:45-14:00 h
L	Juan Boscán (Estambrera)	Plaza Primero de Mayo	Segundo Arce Mª Teresa León	Plaza Iglesia (Barrio El Cortijo)
M	Avda. España	San Millán Escuelas Pías	Plaza Joan Miró	C/ Donostia
X	El Espolón	Gran Vía	Plaza Luis de Góngora	Parque Santa Juliana
J	Plaza Chiribitas	C/ Juan II Club Deportivo	Plaza San Pedro (Barrio La Estrella)	Plaza del Cerrado (Barrio Varea)
V	Plaza Ayuntamiento	Parque del Oeste	Plaza Fuero de Logroño (Yague)	Manuel de Falla Joaquín Turina
S	C/ Tudela C/ Río Lomo (*)	Parque Picos de Urbión (*)	General Urrutia Parking	C/ Fuenmayor C/ Francia

(\*) Hasta las 14:00 horas

RECOGIDA DE VOLUMINOSOS: 900 710 010

- **18-febrero, 11:30 h.** Pequeñeca. Bebés entre 18-24 meses. / **18:00 h.** FAQ francais. Permanencia francés. / **10:00 h.** Talletes e-Azcona. Adultos mayores de 65 años.

- **19-febrero, 17:30 h.** Club de lectura Jugones, Asprodema.

## CONVOCATORIAS

- **Talleres de Parentalidad Positiva.** Para padres y madres con hijos de hasta 13 años. Del 30 de enero al 27 de marzo. Inscripciones: Unidad de Servicios Sociales, a través de los teléfonos 010 y 941 27 70 70, o a través del correo electrónico [sociales@logrono.es](mailto:sociales@logrono.es).



- **Ludoteca Abierta.** Sábados de actividad. Mañanas de 10:30 a 13:30 h en La Atalaya, El Trenecito, Cucaña, La Peonza, La Comba. Tardes de 17:00 a 20:00 h. El Trenecito. Para niños y niñas nacidos entre los años 2014 y 2021.



- **Taller de duelo para personas que han perdido un familiar.** De 5-febrero a 26 de marzo. Centro de Servicios Sociales de Acesur, los jueves de 18 a 19.30 h. Inscripciones: Unidad de Servicios Sociales, en los teléfonos 010 y 941 27 70 70, o a través del correo electrónico [sociales@logrono.es](mailto:sociales@logrono.es)

Edita: Logroño

DE BUENA FUENTE SONORO: [logrono.es](http://logrono.es)

El próximo DE BUENA FUENTE se publicará el 20 de febrero de 2026

SERVICIO DE INFORMACIÓN DEL AYUNTAMIENTO:

Teléfonos: 010 / 941 27 70 01

Redacción y fotografías: Gabinete de prensa  
Imprime: Gráficas Ochoa, S.A.  
Dep. Legal: LO-101-1986  
ISSN 2952-3486





La **CASA DE LAS CIENCIAS** de Logroño celebra el **DÍA INTERNACIONAL DE LA MUJER Y LA NIÑA EN LA CIENCIA** con una exposición que rinde homenaje a Margarita Salas, una de las figuras más influyentes de la ciencia española contemporánea, y reconoce también la trayectoria de varias mujeres galardonadas con el Premio Nobel en distintas disciplinas científicas.



# Ciencia con nombre de MUJER

**B**ajo el título **Ciencia con nombre de mujer**, la muestra, que podrá visitarse hasta el 17 de mayo, propone un recorrido por el legado de mujeres que han transformado el conocimiento científico. El público podrá descubrir trayectorias marcadas por la excelencia, la perseverancia y la innovación en ámbitos como la física, la química o la medicina.

El eje central de la nueva exposición es la figura de **MARGARITA SALAS**, discípula de Severo Ochoa y pionera de la biología molecular en España. Entre sus aportaciones más destacadas se encuentra el desarrollo de la ADN polimerasa del bacteriófago Phi29, una enzima capaz de replicar ADN con gran fidelidad a partir de cantidades mínimas, lo que ha permitido avances decisivos en campos como la genética, la oncología, la arqueología o la medicina forense. Este descubrimiento dio lugar a la patente más rentable de la historia del Consejo Superior de Investigaciones Científicas.

La muestra pone también en valor su intensa labor como mentora y divulgadora, así como su papel clave en la apertura de espacios científicos y académicos a las mujeres, convirtiéndose en referente para generaciones de investigadoras.

## OTRAS ACTIVIDADES POR EL DÍA INTERNACIONAL DE LA MUJER Y LA NIÑA EN LA CIENCIA

La conmemoración se completa con otras propuestas como la que ofrece la Biblioteca Rafael Azcona mañana con los **talleres 'Creaciones en azul'**, con dos sesiones: de 10:00 a 11:30 horas, para niños a partir de 8 años, y de 12:00 a 13:30 horas, para mayores de 16. En ellos, los participantes descubrirán la técnica de la cianotipia, un procedimiento fotográfico con el que se obtienen imágenes en un característico azul intenso.

Asimismo, 18 comercios del centro de Logroño participan en la iniciativa 'Mujeres científicas en las Cien Tiendas', una **ruta de escaparates** que exhibe ilustraciones y breves biografías de científicas de relevancia internacional. La ruta podrá recorrerse hasta el próximo 28 de febrero.



■ Imágenes de la exposición 'Ciencia con nombre de mujer' en la Casa de las Ciencias.

