

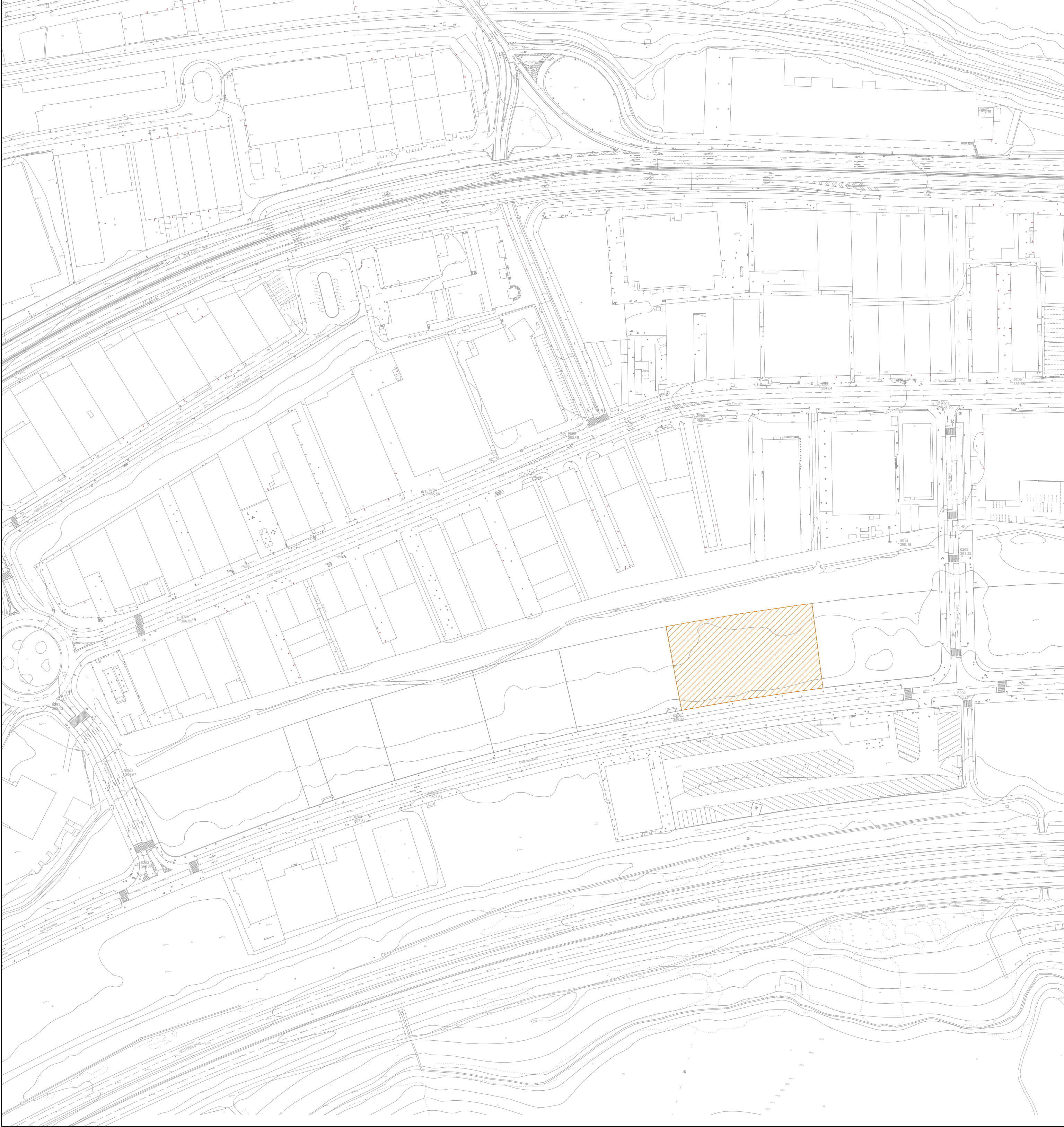

SITUACIÓN e : 1/20.000



EMPLAZAMIENTO e : 1/2.000



C/ Ortega y Gasset 14 - 2ºp. 28
28002 Logroño - La Rioja
T: 941 50 93 71 F: 941 50 93 72
oficial@jadarquitectos.com
www.jadarquitectos.com

PROYECTO BÁSICO Y DE EJECUCIÓN

NAVE INDUSTRIAL PARA TALLER DE NEUMÁTICOS

C/ VALSALADO 11 PARCELA M4-P5. LOGROÑO. LA RIOJA

PROMOTOR: NEUMÁTICOS SÁENZ S.A. **NOVIEMBRE 2025**

ARQUITECTO:



Jesús Ángel Duque

Expediente: 21-lexp-arquitectura/251310_bec03_ejp/031_cad

Archivo: 2513_EJE_CAD_JAD_8 SYS_001_000 SYS SIT.dwg

SEGURIDAD Y SALUD

SITACIÓN Y EMPLAZAMIENTO

Escala: A1: 1/20.000 1/2.000
A3: 1/40.000 1/4.000

Fecha Revisión: 24-11-2025

Rev

SS 00. 01

El presente documento es copia de su original del que son autores los arquitectos antes firmados.
Su edición debe ser controlada por el autor o su representante o el cliente o su representante antes de su uso.