

ALZADO SUR

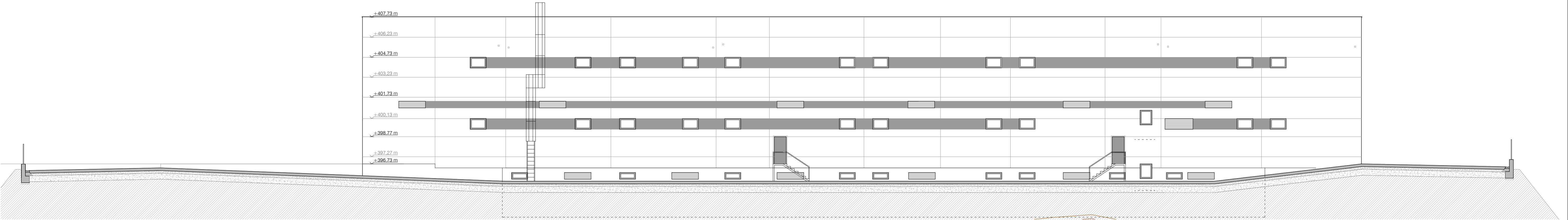

ALZADO NORTE

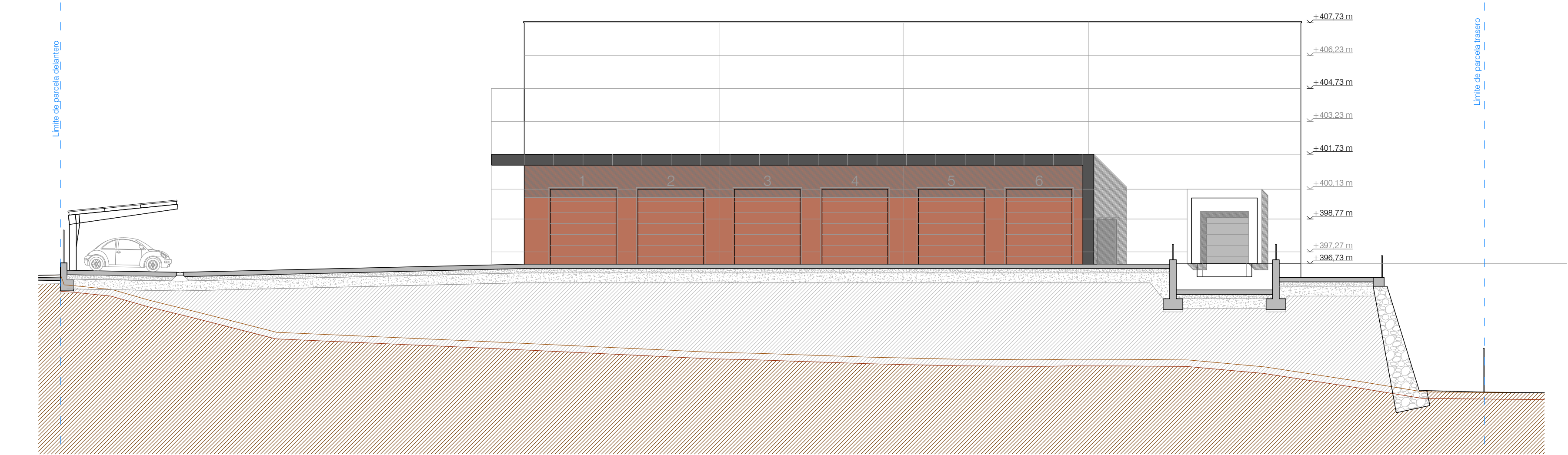

ALZADO ESTE

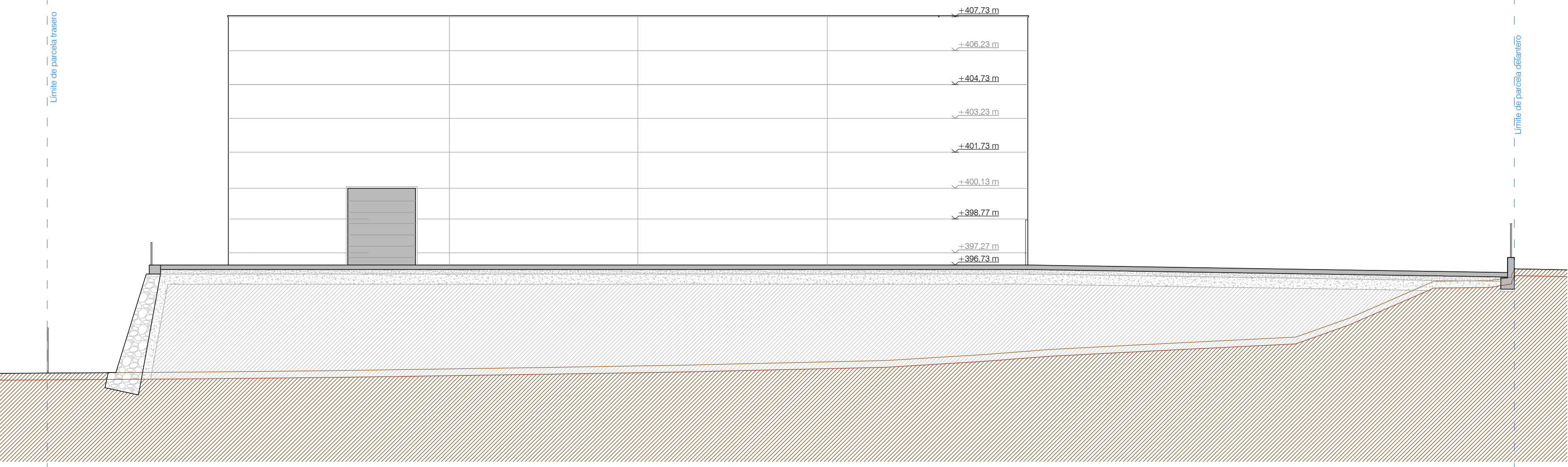

ALZADO ESTE

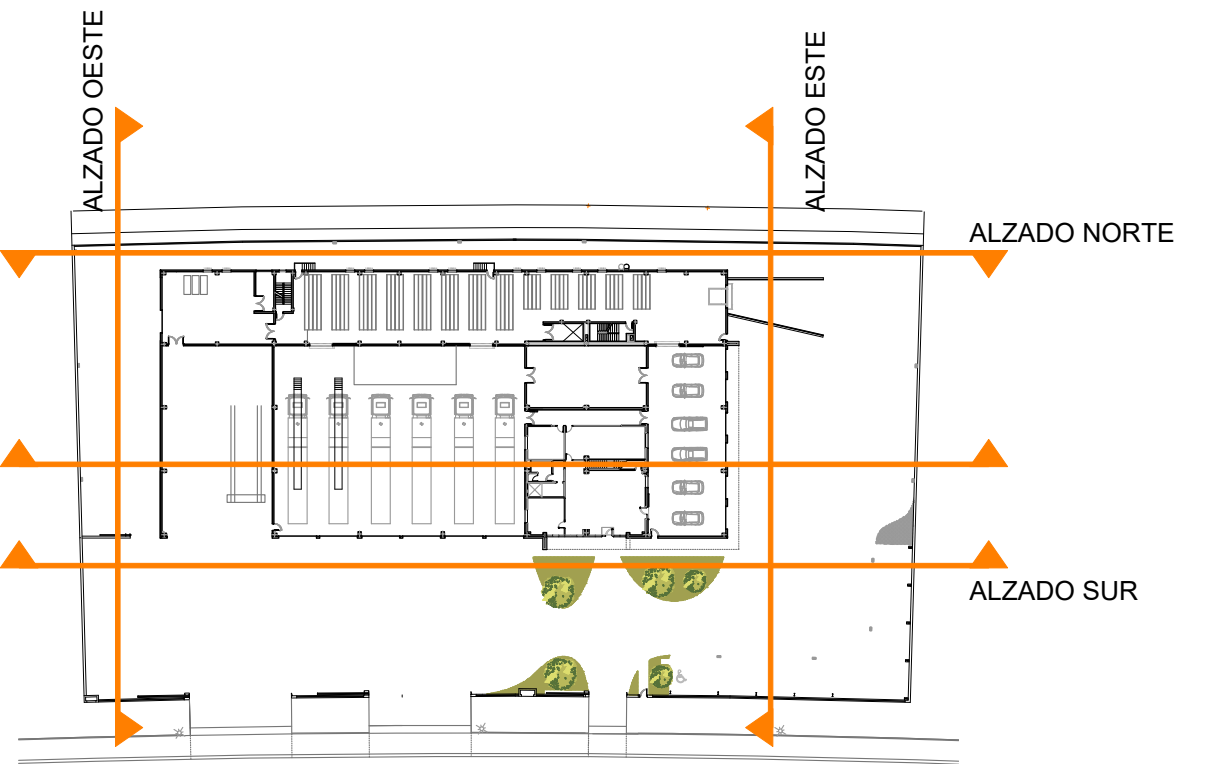

C/ Ortega y Gasset, 14 - 4º. 28007 Logroño - La Rioja  
T: 941 50 93 71 - F: 941 50 93 72  
oficina@jaoarquitectos.com  
www.jaoarquitectos.com

PROYECTO BASICO Y DE EJECUCIÓN  
**NAVE INDUSTRIAL PARA TALLER DE NEUMÁTICOS**  
C/ VALSALADO 11 PARCELA M4-P5. LOGROÑO. LA RIOJA  
PROMOTOR: NEUMÁTICOS SÁENZ S.A.    **NOVIEMBRE 2025**

ARQUITECTO:



Jesus Angel Duque  
Expediente: 2º exp. arquitectural/251310\_tec/03\_ajel/031\_cad  
Archivo: 2513 EJE CAD JAO\_2ARQ\_001\_0002\_MOB.dwg

MOBILIARIO Y SUPERFICIES

ALZADOS

Escala: A1: 1/150  
A3: 1/300

Fecha Revision:

Rev  
**B06.00**

El presente documento es copia de su original del que son autores los arquitectos cartificados firmantes.  
Si el lector del o por el o como cualquier copista o lector, reparte o presta cualquier copia de este documento.

**COAR**  
Colegio Oficial de Arquitectos de La Rioja  
**VISADO**  
21/11/25

Expediente: 25-01038-000  
Documento: 25-01038-000-01782  
Arquitecto: JAO  
Arquitecto: JAO  
Arquitecto: JAO