

PROYECTO DE AMPLIACION DE LICENCIA AMBIENTAL DE CENTRO DE ESTETICA A  
CENTRO DE ESTETICA Y CLINICA SANITARIA



**ACTIVIDAD:** CENTRO DE ESTETICA Y BELLEZA Y CLINICA SANITARIA  
**TITULAR:** Dña. ELENA DIEZ CORCUERA (D.N.I. 72.791.999-N).  
**UBICACION:** AVDA CLUB DEPORTIVO 70 BAJO 1 (26003 LOGROÑO, LA RIOJA).  
**REFERENCIA CATASTRAL:** 4510607 WN4040N 0028 K Z

**PROYECTO DE AMPLIACION DE LICENCIA AMBIENTAL DE CENTRO DE  
ESTETICA A  
CENTRO DE ESTETICA Y CLINICA SANITARIA**



**ACTIVIDAD:** CENTRO DE ESTETICA Y BELLEZA Y CLINICA SANITARIA

**TITULAR:** Dña. ELENA DIEZ CORCUERA (D.N.I. 72.791.999-N).

**UBICACION:** AVDA CLUB DEPORTIVO 70 BAJO 1 (26003 LOGROÑO, LA RIOJA).

**REFERENCIA CATASTRAL:** 4510607 WN4040N 0028 K Z

## INDICE DEL DOCUMENTO.

### A.- MEMORIA DESCRIPTIVA

1. MEMORIA DESCRIPTIVA
2. MEMORIA DE ACTIVIDAD
3. CONCLUSIONES

### B.- ESTUDIO BASICO DE SEGURIDAD Y SALUD. (NO SE ADJUNTA AL NO PREVEERSE OBRA ALGUNA)

### C.- PLIEGO DE CONDICIONES. (NO SE ADJUNTA AL NO PREVEERSE OBRA ALGUNA)

### D.- GESTION DE RESIDUOS. (NO SE ADJUNTA AL NO PREVEERSE OBRA ALGUNA)

### E.- PLANOS

#### 1. EMPLAZAMIENTO

#### 2.SITUACION

#### 3. PLANTA ESTADO. COTAS

#### 4.FONTANERIA

#### 5.CLIMATIZACION

#### 6.VENTILACION

#### 7. ELECTRICA Y PCI

#### 8. SECCION 1

#### 9. SECCION 2

### F.- PRESUPUESTO. (NO SE ADJUNTA AL NO PREVEERSE OBRA ALGUNA)

### G.- ANEXOS

- Licencia de Apertura existente; EXPTE URB26-2019/0553
- Documentación que acredite el cumplimiento de la normativa vigente en materia de instalaciones:
- Certificado de instalación eléctrica y registro de la instalación de baja tensión en Industria.
- Certificado de climatización. - Certificado de instalación de Ventilación forzada que incluya el caudal de renovación de aire
- Contrato con empresa de Protección contra Incendios, mantenimiento de extintores.
- Certificado final de obra.
- Cargo que ostenta la solicitante Dña. Elena Diez Corcuera.
- Documento acreditativo de la propiedad o disponibilidad jurídica del inmueble.
- Contrato vigente de gestión de residuos sanitarios e inscripción en el Registro de actividades de producción de residuos de Medio Ambiente.
- Titulaciones
- DNI.
- Seguros.

**ACTIVIDAD:** CENTRO DE ESTETICA Y BELLEZA Y CLINICA SANITARIA

**TITULAR:** Dña. ELENA DIEZ CORCUERA (D.N.I. 72.791.999-N).

**UBICACION:** AVDA CLUB DEPORTIVO 70 BAJO 1 (26003 LOGROÑO, LA RIOJA).

**REFERENCIA CATASTRAL:** 4510607 WN4040N 0028 K Z

## A.- MEMORIA DESCRIPTIVA

- 1.- Objeto.
- 2.- Promotor.
- 3.- Técnico autor del proyecto.
- 4.- Estado actual del local comercial.
  - 4.1.- Situación.
  - 4.2.- Edificio donde se ubica.
  - 4.3.- El local comercial.
    - 4.3.1.- Definición del local.
    - 4.3.7.- Protección contra incendios.
    - 4.3.8.- Electricidad.
    - 4.3.10.- Climatización.
    - 4.3.11.- Ventilación.
- 4.- Descripción de la actividad.
- 5.- Descripción del local. Superficies.
- 6.- Cumplimiento de la normativa vigente.
  - 6.2 - Reglamento de actividades molestas, insalubres, nocivas y peligrosas.
  - 6.3- Ruidos y vibraciones. Cumplimiento de la Ordenanza de Protección del Medio Ambiente Contra la emisión de ruidos y vibraciones.
  - 6.4- Cumplimiento del Código Técnico, Documento Básico S.I. sobre seguridad contra incendios en los edificios.

### S.I. 1 PROPAGACIÓN INTERIOR.

- Compartimentación en sectores de incendio.
- Resistencia al fuego de los elementos que delimitan sectores de incendio.
- Reacción al fuego de los elementos constructivos.

### S.I. 2 PROPAGACIÓN EXTERIOR.

- Medianerías y fachadas.

### S.I. 3 EVACUACIÓN.

- Ocupación.
- Numero de salidas y longitud de los recorridos de evacuación.
- Señalización de los medios de evacuación.
- Control de humo de incendio.

### S.I. 4 DETECCIÓN, CONTROL Y EXTINCIÓN DEL INCENDIO.

- Dotación de instalaciones de protección contra incendios.

**ACTIVIDAD:** CENTRO DE ESTETICA Y BELLEZA Y CLINICA SANITARIA

**TITULAR:** Dña. ELENA DIEZ CORCUERA (D.N.I. 72.791.999-N).

**UBICACION:** AVDA CLUB DEPORTIVO 70 BAJO 1 (26003 LOGROÑO, LA RIOJA).

**REFERENCIA CATASTRAL:** 4510607 WN4040N 0028 K Z

Señalización de las instalaciones manuales de protección contra incendios.

#### S.I. 5 INTERVENCIÓN DE LOS BOMBEROS.

Condiciones de aproximación y entorno.

#### S.I. 6 RESISTENCIA AL FUEGO DE LA ESTRUCTURA

Elementos estructurales principales.

6.5.- Cumplimiento del Código Técnico, Documento básico SU, seguridad de utilización.

#### Sección SU 1: Seguridad Frente al Riesgo de caídas.

6.5.1.- Resbalabilidad de los suelos.

6.5.2.- Discontinuidades en el pavimento.

#### Sección SU 2 Seguridad Frente al Riesgo de impacto o atrapamiento.

6.5.3.- Impacto.

6.5.4.- Atrapamiento.

#### Sección SU 4 Seguridad Frente al Riesgo causado por iluminación inadecuada.

6.6.- Condiciones higiénico sanitarias.

6.7.- Cumplimiento del Real Decreto 486/1.997 sobre seguridad y salud en los lugares de trabajo.

6.8.- Ventilación.

6.9.- Cumplimiento del Real Decreto 485/1.997 sobre señalización de seguridad y salud en el trabajo.

6.10.- Decreto de supresión de barreras arquitectónicas.

#### 7. CONCLUSIONES.

**COMUNIDAD AUTONOMA DE LA RIOJA. JUSTIFICACION DEL DECRETO 80/2009, DE 18 DE DICIEMBRE, POR EL QUE SE ESTABLECE EL RÉGIMEN JURÍDICO Y EL PROCEDIMIENTO PARA LA AUTORIZACIÓN Y REGISTRO DE CENTROS, SERVICIOS Y ESTABLECIMIENTOS SANITARIOS DE LA COMUNIDAD AUTÓNOMA DE LA RIOJA.**

1. Memoria en la que se especifique: Instalaciones, equipos, tecnología, descripción de la actividad a desarrollar en cada una de las salas, días de apertura y horario.
2. Protocolos y procedimientos escritos para cada uno de los servicios indicados en el "Catalogo de Procedimientos" que incluyan los consentimientos informados específicos además de los Protocolos de Higiene y esterilización.
3. Relación nominal del personal: A. Personal Médico y Sanitario
4. Aportar contrato vigente de gestión de residuos sanitarios e inscripción en el Registro de actividades de producción de residuos de Medio Ambiente.
5. Documentación que acredite el cumplimiento de la normativa vigente en materia de instalaciones:



**ACTIVIDAD:** CENTRO DE ESTETICA Y BELLEZA Y CLINICA SANITARIA

**TITULAR:** Dña. ELENA DIEZ CORCUERA (D.N.I. 72.791.999-N).

**UBICACION:** AVDA CLUB DEPORTIVO 70 BAJO 1 (26003 LOGROÑO, LA RIOJA).

**REFERENCIA CATASTRAL:** 4510607 WN4040N 0028 K Z

---

- Certificado de instalación eléctrica y registro de la instalación de baja tensión en Industria.

- Certificado de climatización. - Certificado de instalación de Ventilación forzada que incluya

el caudal de renovación de aire

- Contrato con empresa de Protección contra Incendios, mantenimiento de extintores.

6. Certificado final de obra.

7. Cargo que ostenta la solicitante Dña. Elena Diez Corcuera.

8. Documento acreditativo de la propiedad o disponibilidad jurídica del inmueble.

**ACTIVIDAD:** CENTRO DE ESTETICA Y BELLEZA Y CLINICA SANITARIA

**TITULAR:** Dña. ELENA DIEZ CORCUERA (D.N.I. 72.791.999-N).

**UBICACION:** AVDA CLUB DEPORTIVO 70 BAJO 1 (26003 LOGROÑO, LA RIOJA).

**REFERENCIA CATASTRAL:** 4510607 WN4040N 0028 K Z

## 1.- Objeto.

El objeto de la presente documentación es la ampliación de la licencia actual de CENTRO DE ESTETICA del local comercial sito en la calle Avda. Club Deportivo, 70 bajo de Logroño, A LICENCIA DE ESTETICA Y CLINICA SANITARIA por la ampliación de su actividad que se pretende desarrollar en el mismo y observar el cumplimiento de la normativa que le sea de aplicación. Todo ello, con el objeto de obtener del Excmo. Ayuntamiento de Logroño la preceptiva Licencia Ambiental de Actividad.

No se prevén Obras de reforma, pues las instalaciones actuales son válidas, la actividad se prevé ampliar con las siguientes futuras actuaciones:

Categoría Principal	Procedimientos Específicos	Descripción del Procedimiento y Finalidad
<b>I. Inyectables Faciales y Regeneración</b>	<b>Toxina Botulínica (Vistabel, Bocouture, etc.)</b>	Infiltración para el tratamiento de arrugas de expresión (tercio superior facial).
	<b>Ácido Hialurónico (Rellenos)</b>	Infiltración para corrección de volúmenes, surcos, perfilado/aumento labial y rinomodelación.
	<b>Inductores de Colágeno</b>	Infiltración de Hidroxiapatita Cálcica o Ácido Poliláctico para mejora de la flacidez y calidad cutánea.
	<b>Mesoterapia Facial y Capilar</b>	Infiltración de vitaminas, péptidos, ácido hialurónico no reticulado y/o factores de crecimiento.
<b>II. Rejuvenecimiento Cutáneo</b>	<b>Peelings Químicos (Superficiales y Medios)</b>	Aplicación de agentes químicos (ácidos) para la exfoliación controlada y renovación epidérmica.
	<b>Microneedling (Dermapen/Dermaroller)</b>	Tratamiento de micropunción para la inducción percutánea de colágeno.
<b>III. Procedimientos Corporales</b>	<b>Intralipoterapia y Agentes Lipolíticos</b>	Infiltración de soluciones específicas para la reducción de grasa localizada.
	<b>Mesoterapia Corporal</b>	Infiltración de sustancias con acción lipolítica o drenante para celulitis y grasa localizada.
	<b>Presoterapia/Drenaje Linfático Mecánico</b>	Tratamiento coadyuvante para la mejora de la circulación y retención de líquidos.

**ACTIVIDAD:** CENTRO DE ESTETICA Y BELLEZA Y CLINICA SANITARIA

**TITULAR:** Dña. ELENA DIEZ CORCUERA (D.N.I. 72.791.999-N).

**UBICACION:** AVDA CLUB DEPORTIVO 70 BAJO 1 (26003 LOGROÑO, LA RIOJA).

**REFERENCIA CATASTRAL:** 4510607 WN4040N 0028 K Z

---

## 2.- Promotor.

El promotor de la actividad sigue siendo el mismo que la anterior **Elena Díez Corcuera**, con **D.N.I.- 72.791.999 – N**, con domicilio en c/ Gran Bretaña, 9 4ºA de Logroño.

## 3.- Técnico autor del proyecto.

Le ha sido encomendada la redacción del presente Proyecto, así como la dirección facultativa, a **Luis Ángel Jiménez Garcia**, colegiado nº 681, en el Colegio Oficial de Ingenieros Técnicos Industriales de La Rioja, por **Elena Díez Corcuera**, con **D.N.I.- 72.791.999 – N**, con domicilio en c/ Gran Bretaña, 9 4ºA de Logroño.

## 4.- Estado actual del local comercial.

### 4.1.- Situación.

El local comercial se encuentra en la planta baja de un edificio situado en la calle Avda. Club Deportivo, 70 de Logroño.

### 4.2.- Edificio donde se ubica.

El edificio donde se ubica el local comercial que se pretende acondicionar, es un edificio destinado principalmente a viviendas y actualmente se encuentra terminado en su totalidad.

Genéricamente, consta de una planta baja donde están ubicados los accesos a las viviendas y los locales comerciales, una entreplanta destinada a oficinas y otras actividades y cuatro plantas destinadas a viviendas.

### 4.3.- El local comercial.

El local comercial se encuentra acondicionado para la actividad a desarrollar y en consecuencia no se prevén obras algunas para el desarrollo de la actividad futura.

#### 4.3.1.- Definición del local.

La ubicación del local viene definida en los planos adjuntos, siendo su superficie construida de 129.47 m<sup>2</sup>.

**ACTIVIDAD:** CENTRO DE ESTETICA Y BELLEZA Y CLINICA SANITARIA

**TITULAR:** Dña. ELENA DIEZ CORCUERA (D.N.I. 72.791.999-N).

**UBICACION:** AVDA CLUB DEPORTIVO 70 BAJO 1 (26003 LOGROÑO, LA RIOJA).

**REFERENCIA CATASTRAL:** 4510607 WN4040N 0028 K Z

---

#### **4.3.7.- Protección contra incendios.**

Dispone de las instalaciones necesarias de acuerdo a la aplicación de la Normativa vigente y/o derivado del riesgo intrínseco de los usos ó explotación de la actividad del local.

Las condiciones que debe reunir el local para proteger a sus ocupantes frente a los riesgos originados por un incendio y para prevenir daños a terceros, deben ser los establecidos en el documento básico SI: seguridad contra incendios del Código Técnico de la Edificación.

#### **4.3.8.- Electricidad.**

La potencia eléctrica para alumbrado y fuerza prevista para el local, se ha calculado en base a los receptores (maquinaria) que irán instalados para el normal desarrollo de la actividad.

La Energía eléctrica será suministrada desde la centralización de contadores del edificio, estando realizadas las canalizaciones porta cables de las derivaciones individuales desde los cuartos de contadores hasta el límite del local. En los cuartos de contadores se podrá conectar con la red de tierras general del Edificio.

No obstante, se realizará un proyecto específico de instalación eléctrica conforme a lo establecido en el Real Decreto 842/2002.

#### **4.3.10.- Climatización.**

El equipo de climatización está realizado mediante una unidad exterior, situada en el almacén con conjunto de herrajes antivibratorios, conectada al exterior mediante una rejilla en la fachada trasera del local. En cada una de las dependencias se colocará una unidad interior tipo casete.

#### **4.3.11.- Ventilación.**

A parte de la ventilación que se produce por el acceso al establecimiento, este dispone de rejillas en el falso techo y los conductos instalados para este fin.

**ACTIVIDAD:** CENTRO DE ESTETICA Y BELLEZA Y CLINICA SANITARIA  
**TITULAR:** Dña. ELENA DIEZ CORCUERA (D.N.I. 72.791.999-N).  
**UBICACION:** AVDA CLUB DEPORTIVO 70 BAJO 1 (26003 LOGROÑO, LA RIOJA).  
**REFERENCIA CATASTRAL:** 4510607 WN4040N 0028 K Z

La ventilación del lavabo e inodoro será independiente e irá conectada al shunt existente en el local destinado a tal fin.

5.- Descripción de las dependencias actuales. Distribución.

La actividad queda distribuida en base a las ideas expuestas anteriormente de la siguiente forma:

Entrada y escaparate	22,5m²	Sala 1	14,48 m²
Oficina	6,95 m²	Sala 2	12.81 m²
Baño accesible	7,06 m²	Sala 3	12.23 m²
Vestuario	7.04 m²	Sala 4	11.03 m²
		Sala 5	13,98 m²
Total, sup. útil			108,08 m²



**ACTIVIDAD:** CENTRO DE ESTETICA Y BELLEZA Y CLINICA SANITARIA

**TITULAR:** Dña. ELENA DIEZ CORCUERA (D.N.I. 72.791.999-N).

**UBICACION:** AVDA CLUB DEPORTIVO 70 BAJO 1 (26003 LOGROÑO, LA RIOJA).

**REFERENCIA CATASTRAL:** 4510607 WN4040N 0028 K Z

#### 4.- Descripción de la actividad.

La actividad a desarrollar en el centro es la de tratamientos de belleza integrales o localizados en cara, cuerpo, piel, uñas, etc. Y los tratamientos descritos a continuación:

Categoría Principal	Procedimientos Específicos	Descripción del Procedimiento y Finalidad
<b>I. Inyectables Faciales y Regeneración</b>	<b>Toxina Botulínica (Vistabel, Bocouture, etc.)</b>	Infiltración para el tratamiento de arrugas de expresión (tercio superior facial).
	<b>Ácido Hialurónico (Rellenos)</b>	Infiltración para corrección de volúmenes, surcos, perfilado/aumento labial y rinodelación.
	<b>Inductores de Colágeno</b>	Infiltración de Hidroxiapatita Cálcica o Ácido Poliláctico para mejora de la flacidez y calidad cutánea.
	<b>Mesoterapia Facial y Capilar</b>	Infiltración de vitaminas, péptidos, ácido hialurónico no reticulado y/o factores de crecimiento.
<b>II. Rejuvenecimiento Cutáneo</b>	<b>Peelings Químicos (Superficiales y Medios)</b>	Aplicación de agentes químicos (ácidos) para la exfoliación controlada y renovación epidérmica.
	<b>Microneedling (Dermapen/Dermaroller)</b>	Tratamiento de micropunción para la inducción percutánea de colágeno.
<b>III. Procedimientos Corporales</b>	<b>Intralipoterapia y Agentes Lipolíticos</b>	Infiltración de soluciones específicas para la reducción de grasa localizada.
	<b>Mesoterapia Corporal</b>	Infiltración de sustancias con acción lipolítica o drenante para celulitis y grasa localizada.
	<b>Presoterapia/Drenaje Linfático Mecánico</b>	Tratamiento coadyuvante para la mejora de la circulación y retención de líquidos.

En el centro existirán zonas diferenciadas para realizar los distintos tratamientos, así en una zona localizada del centro se realizarán trabajos de manicura, en las salas se realizarán tratamientos faciales, depilaciones, masajes, y los tratamientos antes descritos.



**ACTIVIDAD:** CENTRO DE ESTETICA Y BELLEZA Y CLINICA SANITARIA

**TITULAR:** Dña. ELENA DIEZ CORCUERA (D.N.I. 72.791.999-N).

**UBICACION:** AVDA CLUB DEPORTIVO 70 BAJO 1 (26003 LOGROÑO, LA RIOJA).

**REFERENCIA CATASTRAL:** 4510607 WN4040N 0028 K Z

Las personas que trabajan en el centro, son las encargadas de realizar todas las funciones como asesorar al cliente, realizar los tratamientos, cobrar los servicios y productos vendidos, recoger, ordenar y limpiar el local a diario.

El centro contará con un vestuario con taquillas para cada una de las personas que trabajan en el centro.

El aseo accesible contará con un lavabo y un inodoro y estarán equipados con espejo, dosificador de jabón, toallero y portarrollos.

Además, dispondrá de armarios diferenciados para guardar los productos necesarios para los tratamientos y los productos de limpieza utilizados diariamente para el cuidado y mantenimiento del centro.

#### 5.- Descripción del local. Superficies.

La actividad queda distribuida en base a las ideas expuestas anteriormente de la siguiente forma:

Entrada y escaparate	22,5m <sup>2</sup>	Sala 1	14,48 m <sup>2</sup>
Oficina	6,95 m <sup>2</sup>	Sala 2	12,81 m <sup>2</sup>
Baño accesible	7,06 m <sup>2</sup>	Sala 3	12,23 m <sup>2</sup>
Vestuario	7,04 m <sup>2</sup>	Sala 4	11,03 m <sup>2</sup>
		Sala 5	13,98 m <sup>2</sup>
<b>Total, sup. útil</b>			<b>108,08 m<sup>2</sup></b>

#### 6.- Cumplimiento de la normativa vigente.

##### 6.2 - Reglamento de actividades.

Los residuos generados en la actividad actual son asimilables a domésticos que puede producir esta actividad son los propios de la limpieza interior del local, los cuales diariamente se

**ACTIVIDAD:** CENTRO DE ESTETICA Y BELLEZA Y CLINICA SANITARIA

**TITULAR:** Dña. ELENA DIEZ CORCUERA (D.N.I. 72.791.999-N).

**UBICACION:** AVDA CLUB DEPORTIVO 70 BAJO 1 (26003 LOGROÑO, LA RIOJA).

**REFERENCIA CATASTRAL:** 4510607 WN4040N 0028 K Z

---

recogerán y se retirarán a los contenedores específicos, que existirán en la zona urbana, fuera de los horarios de trabajo.

Los residuos generados con la ampliación de la actividad prevista requieren la autorización en el Registro de pequeños productores de residuos peligrosos y serán gestionados por empresa autorizada (ADJTO DOCUEMNTTO EN ANEXOS).

### **6.3- Ruidos y vibraciones. Cumplimiento de la Ordenanza de Protección del Medio Ambiente Contra la emisión de ruidos y vibraciones.**

A efectos de aislamientos mínimos exigibles a los cerramientos que delimitan las actividades susceptibles de producir molestias por ruidos y vibraciones respecto a viviendas colindantes, y en función de las características de la actividad, se establece que el local en cuestión es clasificado como **TIPO 4**. Según el art. 20.1 de la ordenanza de protección del medio ambiente contra la emisión de ruidos y vibraciones. La actividad a desarrollar **únicamente en horario diurno**.

Ninguna instalación o comportamiento de la actividad podrá transmitir al medio ambiente exterior, niveles sonoros superiores a los indicados en función de las áreas receptoras definidas en el artículo 8.2. **En este caso área residencial**. Los equipos utilizados en la actividad tales como el equipo de climatización, etc., no transmiten niveles sonoros superiores a 45 dB(A), con lo cual nunca emitirá al exterior un nivel superior a 55 dB(A) por el día y tarde y 45 dB(A) por la noche, cumpliendo así con el art. 13 de la ordenanza.

En cuanto a las posibles fuentes de vibraciones como puede ser el citado equipo de climatización, cuyas características se adjuntan a continuación, se instalará sobre soporte o bancada metálica mediante amortiguadores de goma, (silemblock) elementos destinados para absorber todas las vibraciones producidas durante el funcionamiento de la máquina.

### **6.4- Cumplimiento del Código Técnico, Documento Básico S.I. sobre seguridad contra incendios en los edificios.**

#### **S.I. 1 PROPAGACIÓN INTERIOR.**

##### **Compartimentación en sectores de incendio.**

**ACTIVIDAD:** CENTRO DE ESTETICA Y BELLEZA Y CLINICA SANITARIA

**TITULAR:** Dña. ELENA DIEZ CORCUERA (D.N.I. 72.791.999-N).

**UBICACION:** AVDA CLUB DEPORTIVO 70 BAJO 1 (26003 LOGROÑO, LA RIOJA).

**REFERENCIA CATASTRAL:** 4510607 WN4040N 0028 K Z

---

El local donde se actúa cuenta con una superficie inferior al límite general de 500 m<sup>2</sup> construidos, y es por ello por lo que se considera el local como un sector de incendio independiente del resto del edificio.

### **Resistencia al fuego de los elementos que delimitan sectores de incendio.**

El local forma un sector de incendio independiente de las viviendas, zonas comunes del edificio, y otros locales comerciales.

En la justificación del código técnico para el edificio donde se ubica el local, se puede afirmar que este cumple con lo establecido en la tabla 1.2 en cuanto a la resistencia al fuego de los elementos de compartimentación de los distintos sectores de incendios.

Además, se debe considerar que los elementos delimitadores y de compartimentación de otros sectores de incendios, con las obras de acondicionamiento, se verán notablemente mejorados en cuanto a su estabilidad y resistencia al fuego.

Todas las paredes perimetrales del local, a excepción de las zonas acristaladas (fachada), están construidas a base de tabique hueco doble de fábrica de ladrillo y se realizara en todo el perímetro un trasdosado de placa de cartón yeso (pladur) con aislamiento de placa semi - rígida de lana mineral de roca en su interior.

Los techos se encuentran aislados con placa de yeso laminado de 12.5 mm de espesor y panel de manta de lana de roca.

Lo anterior no hará sino mejorar los valores de estabilidad y resistencia al fuego.

. Según la tabla 1.2, los elementos delimitadores del local comercial con otros sectores de incendios, deberán poseer una resistencia al fuego de EI - 90 y REI - 90 en paredes y forjado techo y suelo.

Los cerramientos de ladrillo que posee el local, revestidas con mortero de cemento y después del acondicionamiento, con el trasdosado de pladur anteriormente citado, poseen un EI - 120, muy superior a la exigida.

**ACTIVIDAD:** CENTRO DE ESTETICA Y BELLEZA Y CLINICA SANITARIA

**TITULAR:** Dña. ELENA DIEZ CORCUERA (D.N.I. 72.791.999-N).

**UBICACION:** AVDA CLUB DEPORTIVO 70 BAJO 1 (26003 LOGROÑO, LA RIOJA).

**REFERENCIA CATASTRAL:** 4510607 WN4040N 0028 K Z

Los forjados que posee el local, considerando una capa de mortero de cemento de regularización de, al menos 5 cm., poseen un REI-120, superior a la exigida en el caso del forjado techo y forjado suelo.

Por lo anterior, se puede afirmar que el local objeto de este proyecto **cumple con lo exigido en el punto 1 tabla 1.2.** Elementos de compartimentación en sectores de incendio, del código técnico

#### **Reacción al fuego de los elementos constructivos.**

Los elementos constructivos, decorativos y mobiliario serán de la clase C-s2,d0 en techos y paredes y de la clase E<sub>FL</sub> para suelos.

### **S.I. 2 PROPAGACIÓN EXTERIOR.**

#### **Medianerías y fachadas.**

No existen medianerías o muros colindantes con otros edificios y además el local cumple con lo reflejado en los puntos 2 y 3 en cuanto a las distancias para la propagación del fuego en sentido horizontal y vertical según se indica en las figuras 1.6 y 1.7 respectivamente.

### **S.I. 3 EVACUACIÓN.**

#### **Ocupación.**

Para el cálculo de la ocupación se ha considerado utilizar los valores correspondientes al uso comercial en los que no es previsible gran afluencia de público.

Dependencia	m <sup>2</sup>	m <sup>2</sup> /persona	Personas
Salas de tratamiento	64.53	5	13
Sala espera	22.50	5	5
<b>OCUPACIÓN TOTAL</b>			<b>18</b>

**ACTIVIDAD:** CENTRO DE ESTETICA Y BELLEZA Y CLINICA SANITARIA

**TITULAR:** Dña. ELENA DIEZ CORCUERA (D.N.I. 72.791.999-N).

**UBICACION:** AVDA CLUB DEPORTIVO 70 BAJO 1 (26003 LOGROÑO, LA RIOJA).

**REFERENCIA CATASTRAL:** 4510607 WN4040N 0028 K Z

---

Según tabla 2.1 de densidades de ocupación obtenemos una **ocupación máxima total de 18 personas.**

#### **Numero de salidas y longitud de los recorridos de evacuación.**

No se precisa salvar ninguna altura de evacuación, pues el local se encuentra a la misma cota que la acera de la calle Club deportivo.

El local dispondrá de una salida de evacuación en fachada principal. El recorrido máximo de evacuación será de 10,5 metros, que es la distancia total desde la puerta de entrada hasta el fondo del centro.

Todas las puertas tendrán un ancho de 82 cm. o superior. La puerta de salida del local por la zona de acceso para el personal será corredera de 90 cm. o superior.

En definitiva, todas las puertas y espacios cumplen en cuanto a su dimensionamiento y características con lo establecido en los puntos 4 y 6 de la sección SI 3 del Código Técnico

#### **Señalización de los medios de evacuación.**

Las salidas del local contarán con una señal indicativa de **salida**.

La dimensión de las señales será de 210x210 mm. Ya que las distancias de observación de las mismas no son superiores a 10 metros.

En todos los recorridos de evacuación y en todas las dependencias necesarias, y según viene reflejado en la documentación gráfica, se instalarán aparatos de alumbrado de emergencia.

#### **Control de humo de incendio.**

No será necesaria según el punto 8 de la sección SI 3 del Código Técnico la instalación de un sistema de control de humo de incendio.

### **S.I. 4 DETECCIÓN, CONTROL Y EXTINCIÓN DEL INCENDIO.**

#### **Dotación de instalaciones de protección contra incendios.**

**ACTIVIDAD:** CENTRO DE ESTETICA Y BELLEZA Y CLINICA SANITARIA

**TITULAR:** Dña. ELENA DIEZ CORCUERA (D.N.I. 72.791.999-N).

**UBICACION:** AVDA CLUB DEPORTIVO 70 BAJO 1 (26003 LOGROÑO, LA RIOJA).

**REFERENCIA CATASTRAL:** 4510607 WN4040N 0028 K Z

---

De acuerdo con la tabla 1.1 del punto 1 sección SI 4 del Código Técnico, el local deberá disponer de extintores portátiles de eficacia 21A – 113B de manera que el recorrido máximo desde todo origen de evacuación a uno de los extintores no sea superior a 15 metros. Estos extintores se colocarán sobre paramentos o elementos estructurales a una altura inferior a 1,70 m. Además, se instalará un extintor de CO<sub>2</sub> junto al cuadro general eléctrico.

También se instalarán aparatos autónomos de iluminación de emergencia en los recorridos de evacuación y salidas de cada dependencia, así como señales que marquen los recorridos de salida, las salidas y los sistemas móviles de protección contra incendios.

#### **Señalización de las instalaciones manuales de protección contra incendios.**

Se señalizarán los medios de protección contra incendios manuales, como los extintores, de acuerdo con la norma UNE 23033-1

La dimensión de las señales será de 210x210 mm. Ya que las distancias de observación de las mismas no son superiores a 10 metros.

### **S.I. 5 INTERVENCIÓN DE LOS BOMBEROS.**

#### **Condiciones de aproximación y entorno.**

Se cumplen todas las condiciones exigibles en este apartado del código técnico para que la intervención de los bomberos en lo que se refiere a su acceso al local y entrada al mismo desde el exterior a través de sus fachadas facilite los trabajos de extinción.

### **S.I. 6 RESISTENCIA AL FUEGO DE LA ESTRUCTURA**

#### **Elementos estructurales principales.**

Según la tabla 3.1 de este apartado del código técnico, los elementos estructurales del local deben de tener una resistencia al fuego mínima de R-90.

Los datos obtenidos después de visitar y comprobar el edificio son los siguientes:



**ACTIVIDAD:** CENTRO DE ESTETICA Y BELLEZA Y CLINICA SANITARIA

**TITULAR:** Dña. ELENA DIEZ CORCUERA (D.N.I. 72.791.999-N).

**UBICACION:** AVDA CLUB DEPORTIVO 70 BAJO 1 (26003 LOGROÑO, LA RIOJA).

**REFERENCIA CATASTRAL:** 4510607 WN4040N 0028 K Z

- Los forjados existentes en el edificio son de un canto de 25+5 cm., el armado empleado es igual o superior a los 12 mm. y el recubrimiento mínimo de sus armados es de 2 cm.
- Las vigas del local son planas con recubrimientos de las armaduras superiores a los 2 cm.
- Los pilares son de 30x30 y 40x40 cm. de espesor y más de 3 cm de recubrimiento en sus armados, a los que deberá de añadirse el revestimiento de los aislamientos proyectados, obteniéndose un recubrimiento de más de 5 cm.

Por lo anterior expuesto, **se puede afirmar que todos los elementos estructurales cumplen con la resistencia al fuego exigida por DB S.I.-6, ya que todos los valores son superiores al R - 90 exigido.**

#### **6.5.- Cumplimiento del Código Técnico, Documento básico SU, seguridad de utilización.**

##### **Sección SU 1: Seguridad Frente al Riesgo de caídas.**

##### **6.5.1.- Resbalabilidad de los suelos.**

Los suelos de las salas, considerados como zonas interiores secas con pendientes menores del 6%, son de tarimas sintéticas antideslizante, con un  $R_d$  entre 15 y 35

Los suelos de la zona de espera y oficina, considerados como zonas interiores secas con pendientes menores del 6%, son de tarimas sintéticas antideslizante, con un  $R_d$  entre 15 y 35

Los suelos de baño y vestuario, considerados como zonas interiores húmedas con pendientes menores del 6%, son gres cerámico antideslizante, con un  $R_d$  entre 35 y 45.

##### **6.5.2.- Discontinuidades en el pavimento.**

Los suelos en general de todo el local no presentarán imperfecciones de colocación con desniveles de más de 6 mm.

**ACTIVIDAD:** CENTRO DE ESTETICA Y BELLEZA Y CLINICA SANITARIA

**TITULAR:** Dña. ELENA DIEZ CORCUERA (D.N.I. 72.791.999-N).

**UBICACION:** AVDA CLUB DEPORTIVO 70 BAJO 1 (26003 LOGROÑO, LA RIOJA).

**REFERENCIA CATASTRAL:** 4510607 WN4040N 0028 K Z

---

En los suelos del local no existen huecos o perforaciones por los que pueda introducirse una esfera de 15 mm de diámetro.

## **Sección SU 2 Seguridad Frente al Riesgo de impacto o atrapamiento.**

### **6.5.3.- Impacto.**

Las alturas libres en todas las zonas del local son superiores a 2200 mm. y los umbrales de las puertas están situados a una altura igual o superior a 2000 mm.

No existen, en zonas de circulación, elementos salientes que vuelen más de 150 mm. en alturas comprendidas entre 1000 y 2000 mm., medidas a partir del suelo.

### **6.5.4.- Atrapamiento.**

En el centro no hay puertas ni accesos con apertura automática con lo cual no existirá riesgo de atrapamiento.

## **Sección SU 4 Seguridad Frente al Riesgo causado por iluminación inadecuada.**

Los niveles aproximados de iluminación en las diferentes zonas del local, entre 1200 y 1900 lux, son muy superiores a las exigidas en la tabla 1.1 de la sección SU 4 del CTE., con una uniformidad casi total de iluminación.

### **6.6.- Condiciones higiénico sanitarias.**

Se ajustará al Reglamento de Ordenanza General de Seguridad e Higiene en el Trabajo (BOE 15 y 17/3/71).

Los pavimentos, serán de gres y tarima sintética de alta resistencia.

Los baños irán alicatados hasta media altura, Además dispondrá de lavamanos con grifería de acción no manual.

El local dispondrá de agua fría y caliente en el lavabo del baño y en todas las salas de tratamiento.

### **6.7.- Cumplimiento del Real Decreto 486/1.997 sobre seguridad y salud en los lugares de trabajo.**

**ACTIVIDAD:** CENTRO DE ESTETICA Y BELLEZA Y CLINICA SANITARIA

**TITULAR:** Dña. ELENA DIEZ CORCUERA (D.N.I. 72.791.999-N).

**UBICACION:** AVDA CLUB DEPORTIVO 70 BAJO 1 (26003 LOGROÑO, LA RIOJA).

**REFERENCIA CATASTRAL:** 4510607 WN4040N 0028 K Z

---

El centro va a contar en su inicio con tres trabajadores.

Los espacios serán adecuados para la realización de la actividad, tanto en dimensiones como en iluminación.

Las posibilidades de suministro de aire limpio y fresco al local se producirán por medio de la instalación de ventilación forzada realizada mediante conducto y rejillas, cumpliendo así con lo establecido en el punto 3 del anexo III del Real Decreto 486/1.997.

#### **6.8.- Ventilación.**

La extracción en el baño se realiza independientemente con su correspondiente extractor y conducto que discurrirá por encima del falso techo hasta el shunt correspondiente.

La ventilación del resto del local se realiza mediante extractores en cada una de las dependencias y los conductos correspondientes hasta el exterior. Además, los equipos de climatización instalados, tienen la función de filtrar olores desagradables y polvo e incorporan un ionizador generador de iones negativos que limpian y contrarrestan los gérmenes que pudieran estar en suspensión, aportando bienestar, frescura y limpieza.

#### **6.9.- Cumplimiento del Real Decreto 485/1.997 sobre señalización de seguridad y salud en el trabajo.**

Se dispondrán señales en forma de panel de advertencia, prohibición y obligación relativas a los equipos de lucha contra el fuego y de salvamento o socorro, según lo dispuesto por el Real Decreto 485/1.997, de 14 de abril, sobre disposiciones mínimas en materia de señalización de seguridad y salud en el trabajo.

#### **6.10.- Decreto de supresión de barreras arquitectónicas.**

El Proyecto cumple con el Decreto de supresión de barreras arquitectónicas ya que no van a existir desniveles que dificulten el acceso al local por su entrada y su posterior circulación por el interior del mismo.

### **7. CONCLUSIONES.**

**ACTIVIDAD:** CENTRO DE ESTETICA Y BELLEZA Y CLINICA SANITARIA

**TITULAR:** Dña. ELENA DIEZ CORCUERA (D.N.I. 72.791.999-N).

**UBICACION:** AVDA CLUB DEPORTIVO 70 BAJO 1 (26003 LOGROÑO, LA RIOJA).

**REFERENCIA CATASTRAL:** 4510607 WN4040N 0028 K Z

---

Con todo lo anteriormente expuesto y el resto de la documentación que se acompaña en el presente, queda descrita la AMPLIACION DE LA ACTIVIDAD PREVISTA a desarrollar.

Se considera suficientemente descrita la actuación y sus instalaciones, ponemos en consideración el siguiente documento para que sea examinado por los distintos departamentos técnicos del Ayto. de Logroño para que se proceda a su consideración y aprobación a fin de obtener la preceptiva licencia de actividades.

Y para que conste y proceda allí donde fuere oportuno lo firmo, en Logroño a 23 de octubre de 2025.

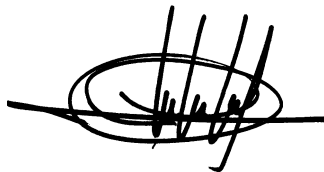

Luis A. Jiménez García

I.T.I. Col nº 681

Colegio Oficial de Ingenieros Técnicos Industriales de La Rioja

**ACTIVIDAD:** CENTRO DE ESTETICA Y BELLEZA Y CLINICA SANITARIA

**TITULAR:** Dña. ELENA DIEZ CORCUERA (D.N.I. 72.791.999-N).

**UBICACION:** AVDA CLUB DEPORTIVO 70 BAJO 1 (26003 LOGROÑO, LA RIOJA).

**REFERENCIA CATASTRAL:** 4510607 WN4040N 0028 K Z

**COMUNIDAD AUTONOMA DE LA RIOJA. JUSTIFICACION DEL DECRETO 80/2009, DE 18 DE DICIEMBRE, POR EL QUE SE ESTABLECE EL RÉGIMEN JURÍDICO Y EL PROCEDIMIENTO PARA LA AUTORIZACIÓN Y REGISTRO DE CENTROS, SERVICIOS Y ESTABLECIMIENTOS SANITARIOS DE LA COMUNIDAD AUTÓNOMA DE LA RIOJA.**

1. Memoria en la que se especifica: Instalaciones, equipos, tecnología, descripción de la actividad a desarrollar en cada una de las salas, días de apertura y horario.

**Descripción General de las Instalaciones**

**Distribución:** El centro cuenta con las áreas funcionales exigidas para la Unidad U.48, incluyendo:

- **Sala de Recepción y Espera.**
- **Sala de Consulta Médica.**
- **Sala de Tratamiento** (donde se realizarán los procedimientos).

días de apertura y horario. **De lunes a viernes de 10.00 a 13.00 hr**

**Clasificación de la Unidad Asistencial**

La presente solicitud corresponde a la habilitación de la Unidad Asistencial U.48 - Medicina Estética, conforme al Real Decreto 1277/2003 y normativa autonómica aplicable.

**Exclusión:** Se declara expresamente que no se realizarán procedimientos de Cirugía Estética (aquellos que impliquen sedación profunda, anestesia general, o ingreso hospitalario), restringiéndose la actividad a procedimientos de Medicina Estética no Quirúrgica.

**Catálogo de Procedimientos (Detalle de Servicios)**

Categoría Principal	Procedimientos Específicos	Descripción del Procedimiento y Finalidad
<b>I. Inyectables Faciales y Regeneración</b>	<b>Toxina Botulínica (Vistabel, Bocouture, etc.)</b>	Infiltración para el tratamiento de arrugas de expresión (tercio superior facial).
	<b>Ácido Hialurónico (Rellenos)</b>	Infiltración para corrección de volúmenes, surcos, perfilado/aumento labial y rinomodelación.
	<b>Inductores de Colágeno</b>	Infiltración de Hidroxiapatita Cálcica o Ácido Poliláctico para mejora de la flacidez y calidad cutánea.
	<b>Mesoterapia Facial y Capilar</b>	Infiltración de vitaminas, péptidos, ácido hialurónico no reticulado y/o factores de crecimiento.

**ACTIVIDAD:** CENTRO DE ESTETICA Y BELLEZA Y CLINICA SANITARIA

**TITULAR:** Dña. ELENA DIEZ CORCUERA (D.N.I. 72.791.999-N).

**UBICACION:** AVDA CLUB DEPORTIVO 70 BAJO 1 (26003 LOGROÑO, LA RIOJA).

**REFERENCIA CATASTRAL:** 4510607 WN4040N 0028 K Z

<b>II. Rejuvenecimiento Cutáneo</b>	<b>Peelings Químicos (Superficiales y Medios)</b>	Aplicación de agentes químicos (ácidos) para la exfoliación controlada y renovación epidérmica.
	<b>Microneedling (Dermapen/Dermaroller)</b>	Tratamiento de micropunción para la inducción percutánea de colágeno.
<b>III. Procedimientos Corporales</b>	<b>Intralipoterapia y Agentes Lipolíticos</b>	Infiltración de soluciones específicas para la reducción de grasa localizada.
	<b>Mesoterapia Corporal</b>	Infiltración de sustancias con acción lipolítica o drenante para celulitis y grasa localizada.
	<b>Presoterapia/Drenaje Linfático Mecánico</b>	Tratamiento coadyuvante para la mejora de la circulación y retención de líquidos.

2. Protocolos y procedimientos escritos para cada uno de los servicios indicados en el “Catalogo de Procedimientos” que incluyan los consentimientos informados específicos además de los Protocolos de Higiene y esterilización.

#### *4. Protocolos de Seguridad y Documentación Sanitaria*

##### *A. Protocolos con el Paciente*

*Historia Clínica: Se elaborará y custodiará una Historia Clínica individualizada para cada paciente, cumpliendo con la Ley de Protección de Datos y la Ley de Autonomía del Paciente.*

*Consentimiento Informado: Se garantizará la obtención de un Consentimiento Informado específico para cada procedimiento, previa información verbal y escrita detallada de riesgos y beneficios.*

##### *B. Protocolos de Higiene y Residuos*

*Higiene y Esterilización: Protocolos rigurosos de desinfección de superficies y esterilización del material reutilizable.*

*Gestión de Residuos: Contrato vigente con una empresa gestora de residuos sanitarios autorizada (incluyendo Residuos Biológicos de Clase III).*

##### *C. Protocolo de Urgencias Médicas*

*Plan de Actuación: Disposición de un protocolo interno de respuesta inmediata ante cualquier efecto adverso o complicación (incluyendo material de urgencias, fármacos y teléfonos de emergencia).*

3. Relación nominal del personal:



**ACTIVIDAD:** CENTRO DE ESTETICA Y BELLEZA Y CLINICA SANITARIA

**TITULAR:** Dña. ELENA DIEZ CORCUERA (D.N.I. 72.791.999-N).

**UBICACION:** AVDA CLUB DEPORTIVO 70 BAJO 1 (26003 LOGROÑO, LA RIOJA).

**REFERENCIA CATASTRAL:** 4510607 WN4040N 0028 K Z

A. Personal Médico y Sanitario

*-Médico Responsable:*

**Nombre y Apellidos: María Díaz Tobarra**

*Número de Colegiado: 26/462219*

*Titulación: Licenciatura en Medicina.*

*Formación Específica en Medicina Estética: Máster en Medicina Estetica*

*-Médico Responsable:*

**Nombre y Apellidos: Ana Pinillos Somalo**

*Número de Colegiado: 26/2504874*

*Titulación: Graduado en Medicina*

*Formación Específica en Medicina Estética: Máster en Medicina Estetica*

*Se adjuntan documentos.*

4.-Aportar contrato vigente de gestión de residuos sanitarios e inscripción en el Registro de actividades de producción de residuos de Medio Ambiente. (ADJTO DOCUMENTO EN ANEXOS).

5. Documentación que acredite el cumplimiento de la normativa vigente en materia de instalaciones:

- Certificado de instalación eléctrica y registro de la instalación de baja tensión en Industria. (ADJTO DOCUMENTO EN ANEXOS).

- Certificado de climatización. (ADJTO DOCUMENTO EN ANEXOS).

- Certificado de instalación de Ventilación forzada que incluya el caudal de renovación de aire (ADJTO DOCUMENTO EN ANEXOS).

- Contrato con empresa de Protección contra Incendios, mantenimiento de extintores. (ADJTO DOCUMENTO EN ANEXOS).

6. Certificado final de obra. (ADJTO DOCUMENTO EN ANEXOS).

7. Cargo que ostenta la solicitante Dña. Elena Diez Corcuera. (ADJTO DOCUMENTO EN ANEXOS)

8. Documento acreditativo de la propiedad o disponibilidad jurídica del inmueble. (ADJTO DOCUMENTO EN ANEXOS).

Y para que conste y proceda allí donde fuere oportuno lo firmo, en Logroño a 23 de octubre de 2025.

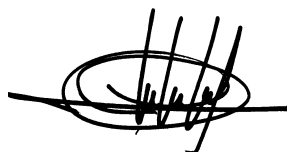

Luis A. Jiménez García    I.T.I. Col nº 681    Colegio Oficial de Ingenieros Técnicos Industriales de La Rioja.

PROYECTO DE AMPLIACION DE LICENCIA AMBIENTAL DE CENTRO DE ESTETICA A  
CENTRO DE ESTETICA Y CLINICA SANITARIA



**ACTIVIDAD:** CENTRO DE ESTETICA Y BELLEZA Y CLINICA SANITARIA  
**TITULAR:** Dña. ELENA DIEZ CORCUERA (D.N.I. 72.791.999-N).  
**UBICACION:** AVDA CLUB DEPORTIVO 70 BAJO 1 (26003 LOGROÑO, LA RIOJA).  
**REFERENCIA CATASTRAL:** 4510607 WN4040N 0028 K Z

---

- B.- ESTUDIO BASICO DE SEGURIDAD Y SALUD. (NO SE ADJUNTA AL NO PREVEERSE OBRA ALGUNA)  
C.- PLIEGO DE CONDICIONES. (NO SE ADJUNTA AL NO PREVEERSE OBRA ALGUNA)  
D.- GESTION DE RESIDUOS. (NO SE ADJUNTA AL NO PREVEERSE OBRA ALGUNA)  
F.- PRESUPUESTO. (NO SE ADJUNTA AL NO PREVEERSE OBRA ALGUNA)

**ACTIVIDAD:** CENTRO DE ESTETICA Y BELLEZA Y CLINICA SANITARIA

**TITULAR:** Dña. ELENA DIEZ CORCUERA (D.N.I. 72.791.999-N).

**UBICACION:** AVDA CLUB DEPORTIVO 70 BAJO 1 (26003 LOGROÑO, LA RIOJA).

**REFERENCIA CATASTRAL:** 4510607 WN4040N 0028 K Z

---

<b>E.- PLANOS</b>
-------------------

- 1. EMPLAZAMIENTO**
- 2.SITUACION**
- 3. PLANTA ESTADO. COTAS**
- 4.FONTANERIA**
- 5.CLIMATIZACION**
- 6.VENTILACION**
- 7. ELECTRICA Y PCI**
- 8. SECCION 1**
- 9. SECCION 2**





# EMPLAZAMIENTO

situado en C/ AVDA. CLUB DEPORTIVO N° 70. BAJO, 26006 LOGROÑO (LA RIOJA)

proyecto de acondicionamiento y actividad para  
**CENTRO DE ESTÉTICA Y CLINICA**  
situado en C/ AVDA. CLUB DEPORTIVO N° 70. BAJO, 26006 LOGROÑO (LA RIOJA)

Plano: SITUACION  
Escala: 1/2000  
Dibujado: LUIS ANGEL JIMENEZ GARCIA ITI N° 681 COITIR LA RIOJA  
Promotor : ELENA DIEZ CORCUERA

01



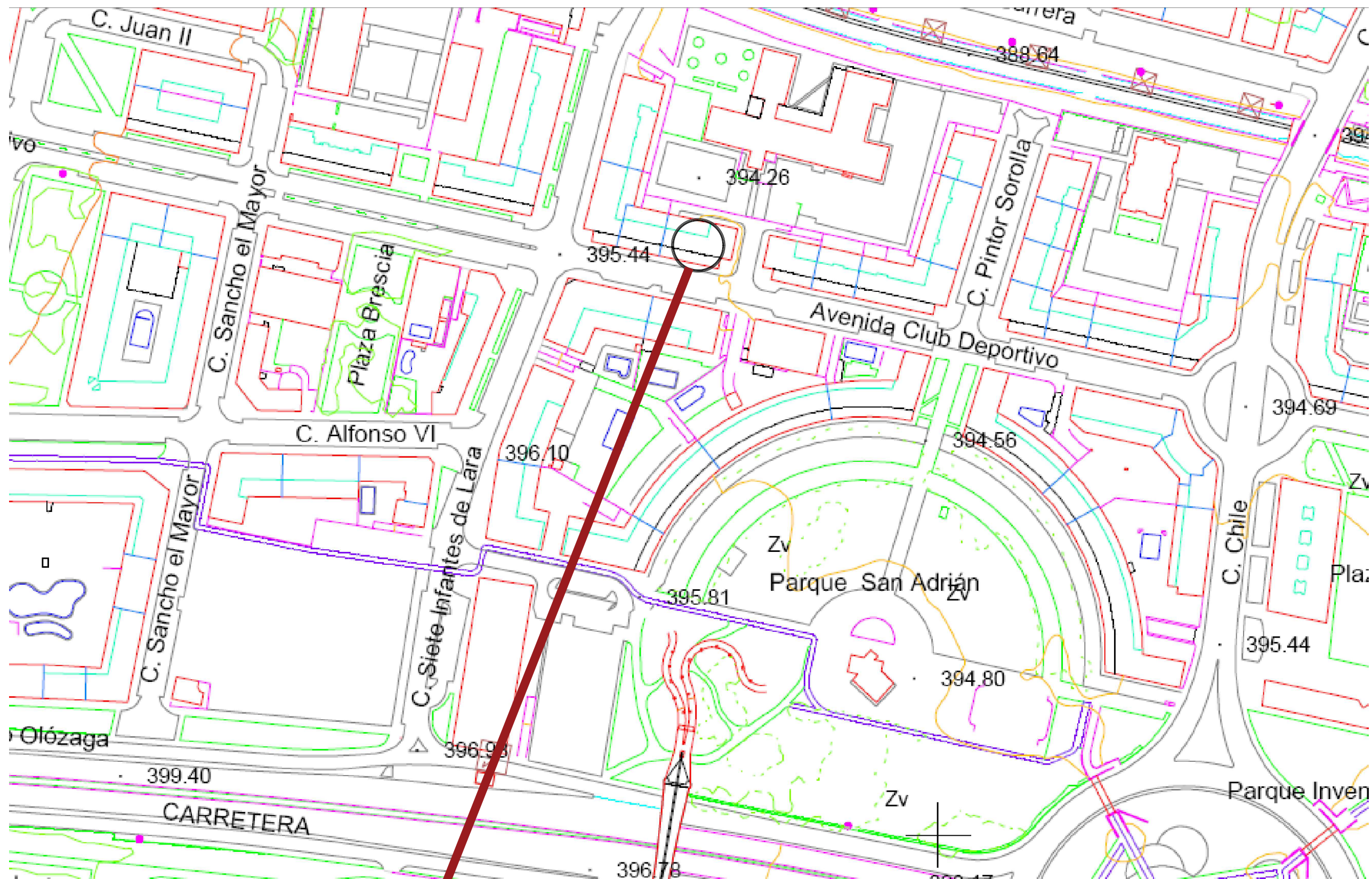

# SITUACION

situado en C/ AVDA. CLUB DEPORTIVO Nº 70. BAJO, 26006 LOGROÑO (LA RIOJA)

proyecto de acondicionamiento y actividad para  
**CENTRO DE ESTÉTICA Y CLINICA**  
situado en C/ AVDA. CLUB DEPORTIVO Nº 70. BAJO, 26006 LOGROÑO (LA RIOJA)

Plano: SITUACION  
Escala: 1/500  
Dibujado: LUIS ANGEL JIMENEZ GARCIA ITI Nº 681 COITIR LA RIOJA  
Promotor : ELENA DIEZ CORCUERA

02

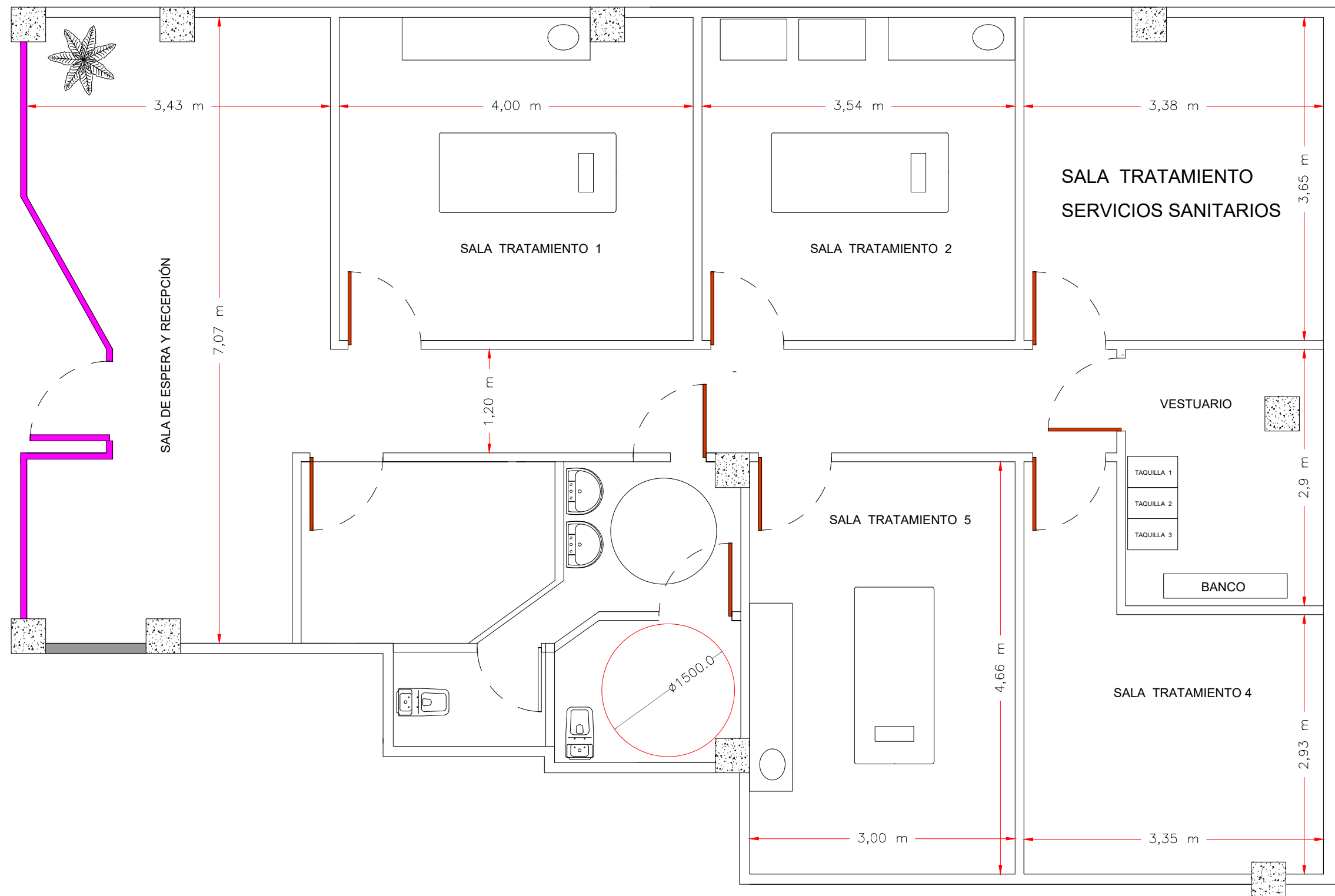

Anexo a proyecto de acondicionamiento y actividad para  
**LOCAL COMERCIAL DESTINADO A CENTRO DE ESTÉTICA Y BELLEZA**  
situado en C/ AVDA. CLUB DEPORTIVO Nº 70. BAJO, 26006 LOGROÑO (LA RIOJA)

Plano: PLANTA ESTADO REFORMADO, COTAS  
Escala: 1/75  
Dibujado: LUIS ANGEL JIMENEZ GARCIA ITI Nº 681 COITIR LA RIOJA  
Promotor : ELENA DIEZ CORCUERA

03

MARZO 2019



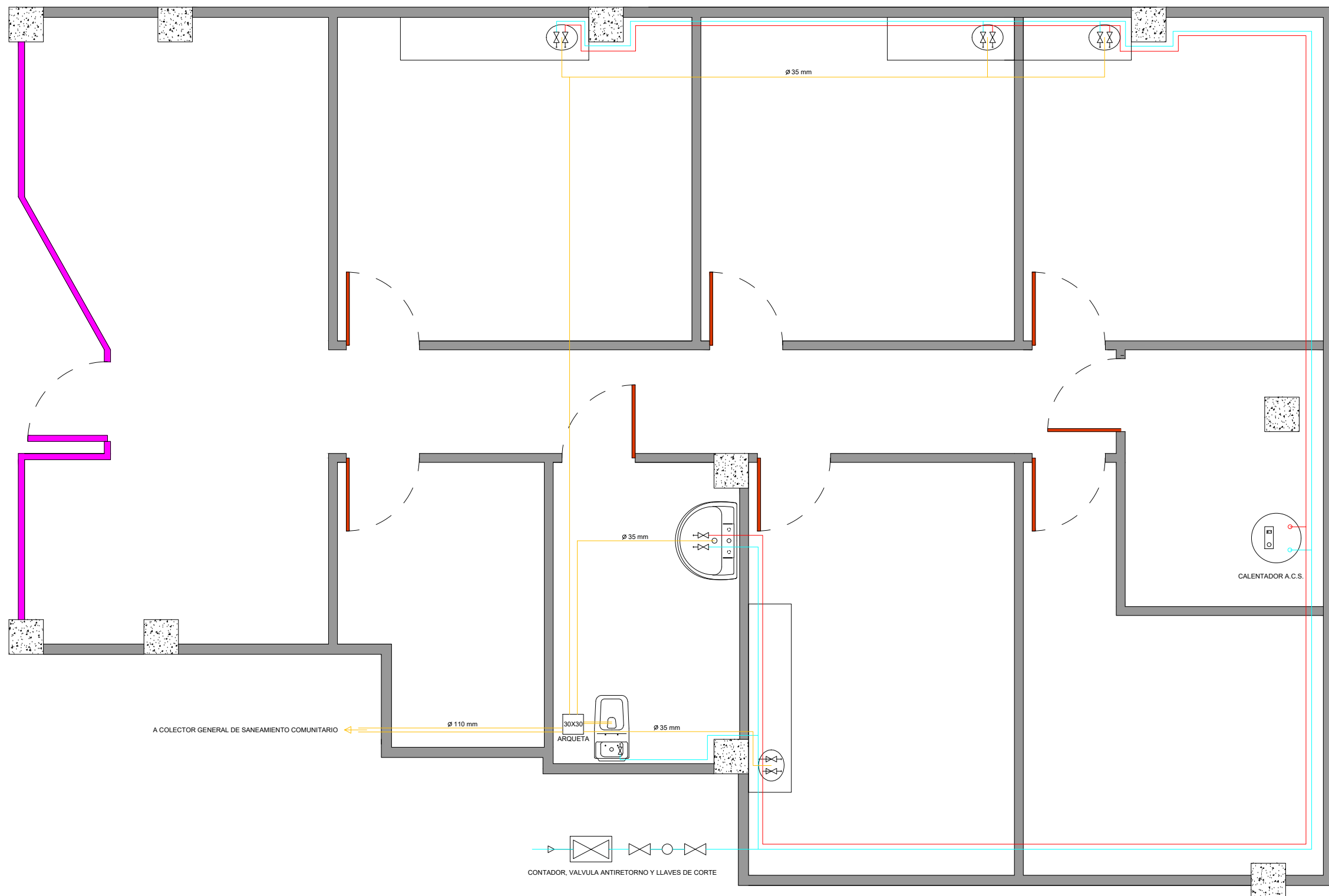

proyecto de acondicionamiento y actividad para  
**CENTRO DE ESTÉTICA Y CLINICA**  
situado en C/ AVDA. CLUB DEPORTIVO Nº 70. BAJO, 26006 LOGROÑO (LA RIOJA)

Plano:	FONTANERÍA Y SANEAMIENTO	04
Escala:	1/75	
Dibujado:	LUIS ANGEL JIMENEZ GARCIA ITI Nº 681 COITIR LA RIOJA	
Promotor :	ELENA DIEZ CORCUERA	

MARZO 2019

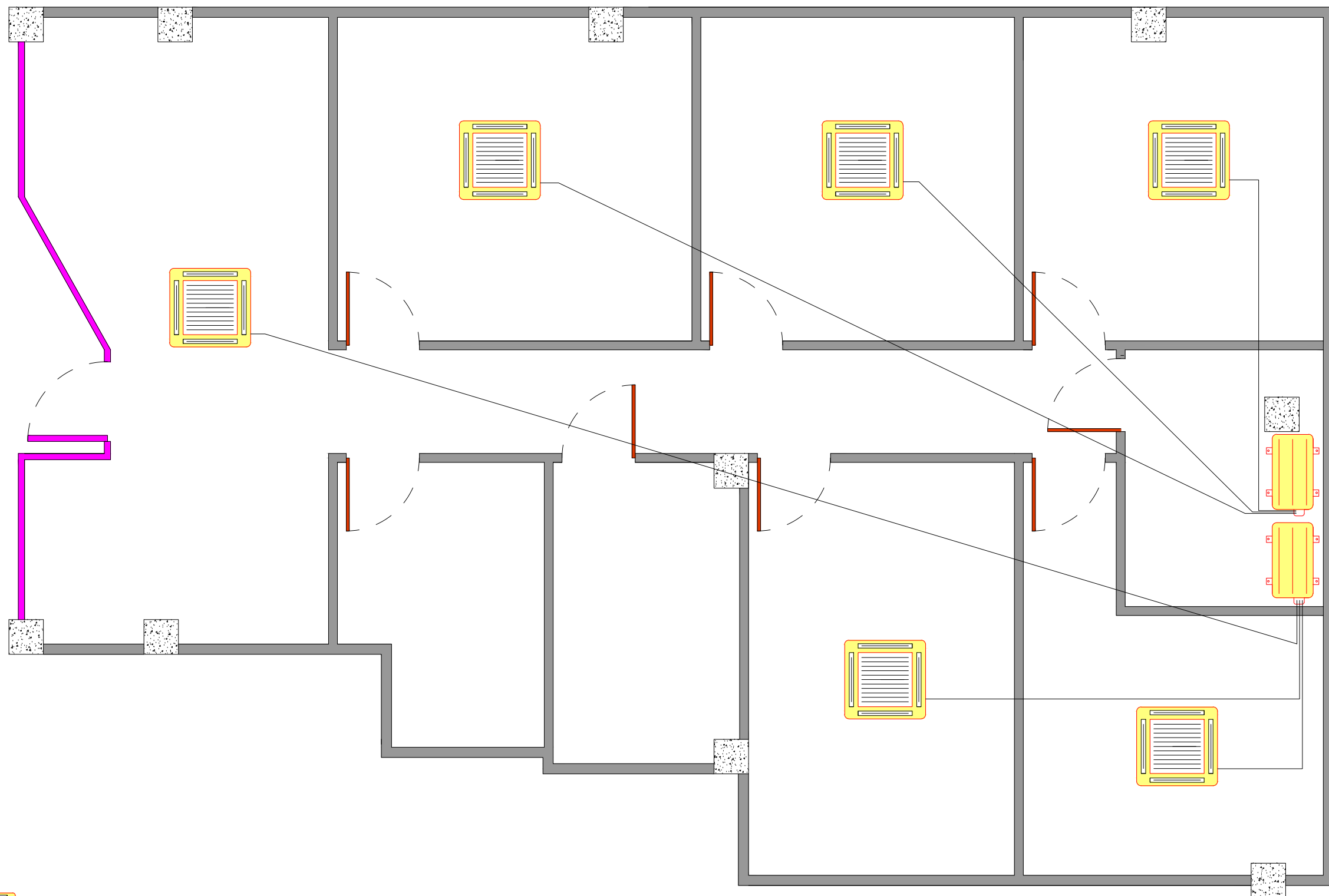

UNIDAD INTERIOR (TIPO CASSETTE)

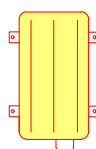

UNIDAD EXTERIOR

proyecto de acondicionamiento y actividad para  
**CENTRO DE ESTÉTICA Y CLINICA**  
situado en C/ AVDA. CLUB DEPORTIVO Nº 70. BAJO, 26006 LOGROÑO (LA RIOJA)

Plano: CLIMATIZACIÓN  
Escala: 1/75  
Dibujado: LUIS ANGEL JIMENEZ GARCIA ITI Nº 681 COITIR LA RIOJA  
Promotor : ELENA DIEZ CORCUERA

05

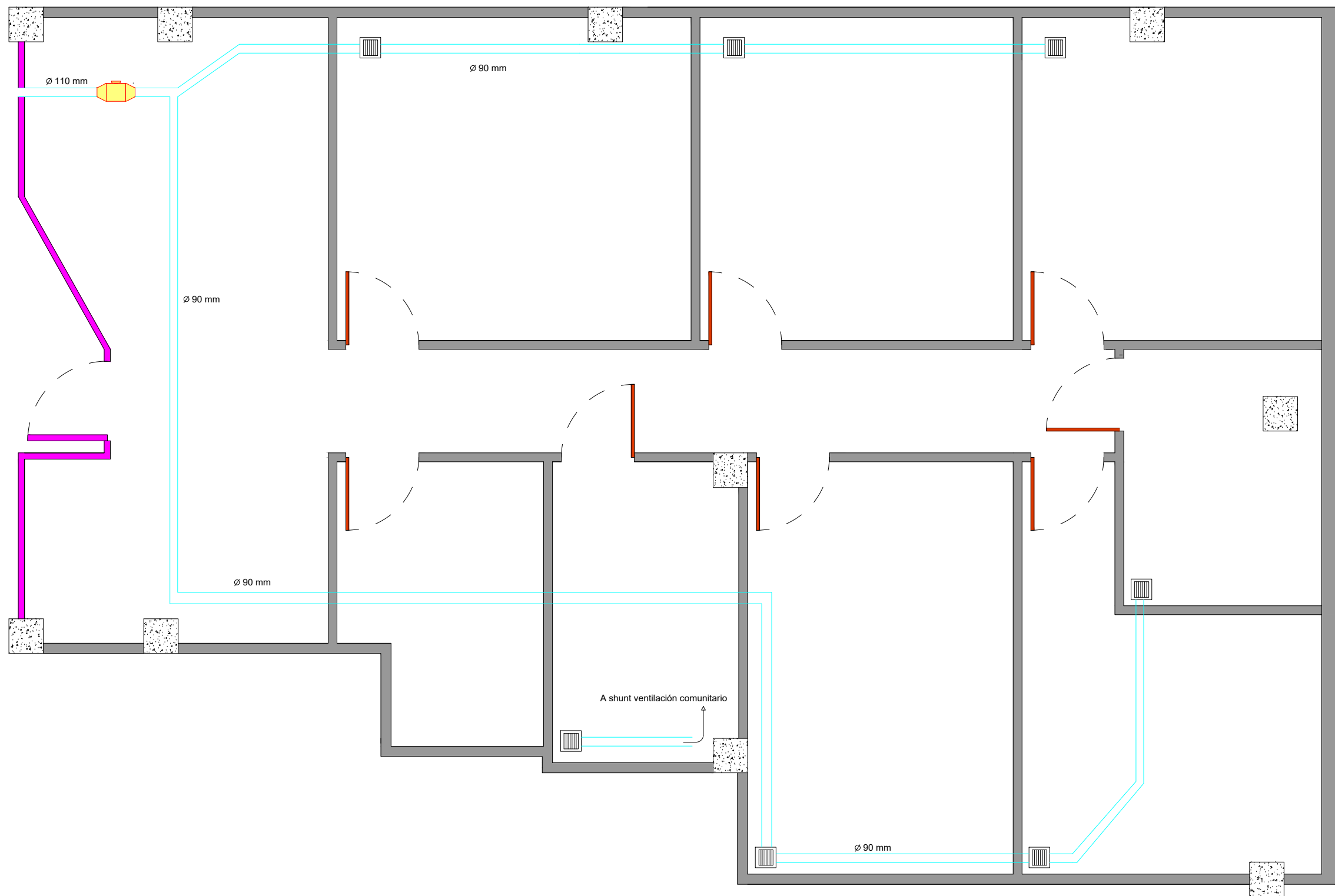

EXTRACTOR EN LINEA PARA CONDUCTO



REJILLA



TUBO EXPIROFLEX 90 mm Ø

proyecto de acondicionamiento y actividad para

## CENTRO DE ESTÉTICA Y CLINICA

situado en C/ AVDA. CLUB DEPORTIVO Nº 70. BAJO, 26006 LOGROÑO (LA RIOJA)

Plano: RENOVACIÓN DE AIRE (VENTILACIÓN)

Escala: 1/75

Dibujado: LUIS ANGEL JIMENEZ GARCIA ITI Nº 681 COITIR LA RIOJA

Promotor : ELENA DIEZ CORCUERA

06

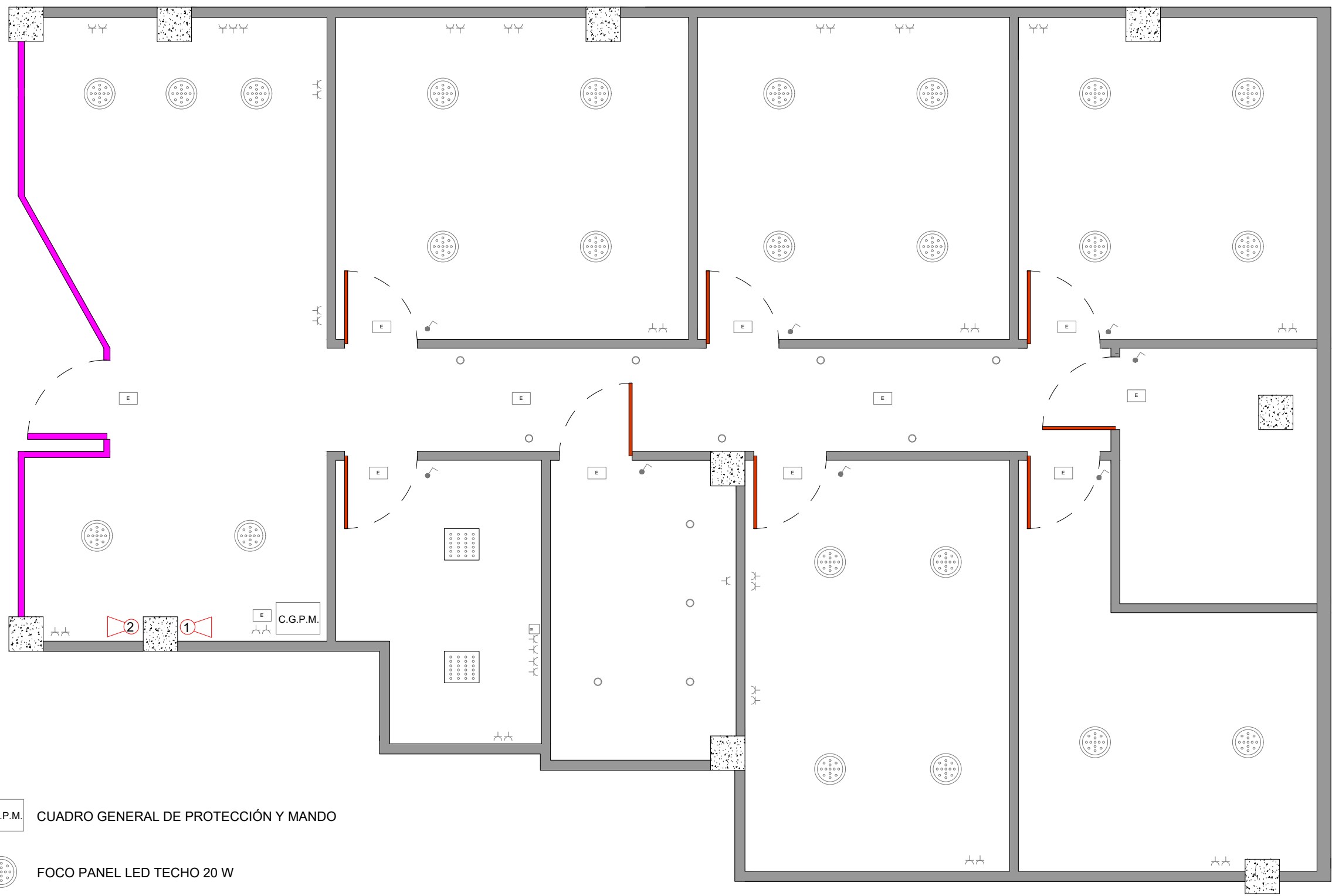

C.G.P.M. CUADRO GENERAL DE PROTECCIÓN Y MANDO

FOCO PANEL LED TECHO 20 W

LUMINARIA PANEL LED 60 X 60 30 W

FOCO LED 6 W

EQUIPO AUTONOMO DE EMERGENCIA

TOMA DE CORRIENTE P+N+TT 230 V

INTERRUPTOR

TOMA DE TELÉFONO

EXTINTOR CO2 5 KG.

EXTINTOR POLVO (21A-113B) 5 KG.

proyecto de acondicionamiento y actividad para  
**CENTRO DE ESTÉTICA Y CLINICA**  
situado en C/ AVDA. CLUB DEPORTIVO Nº 70. BAJO, 26006 LOGROÑO (LA RIOJA)

Plano:	INSTALACIÓN ELÉCTRICA I PCI
Escala:	1/75
Dibujado:	LUIS ANGEL JIMENEZ GARCIA ITI Nº 681 COITIR LA RIOJA
Promotor :	ELENA DIEZ CORCUERA

07



- C.G.P.M. CUADRO GENERAL DE PROTECCIÓN Y MANDO
- C. AUX CUADRO AUXILIAR
- LÁMPARA COLGANTE TECHO 11 W
- LUMINARIA PANEL LED 60 X 60 30 W
- FOCO LED 6 W
- EQUIPO AUTONOMO DE EMERGENCIA
- TOMA DE CORRIENTE P+N+TT 230 V
- INTERRUPTOR
- TOMA DE TELÉFONO

proyecto de instalación eléctrica en baja tensión para  
**CENTRO DE ESTÉTICA Y CLINICA**  
situado en C/ AVDA. CLUB DEPORTIVO Nº 70. BAJO, 26006 LOGROÑO (LA RIOJA)

Plano:	PLANTA INSTALACIÓN ELECTRICA
Escala:	1/75
Dibujado:	LUIS ANGEL JIMENEZ GARCIA ITI Nº 681 COITIR LA RIOJA
Promotor :	ELENA DIEZ CORCUERA

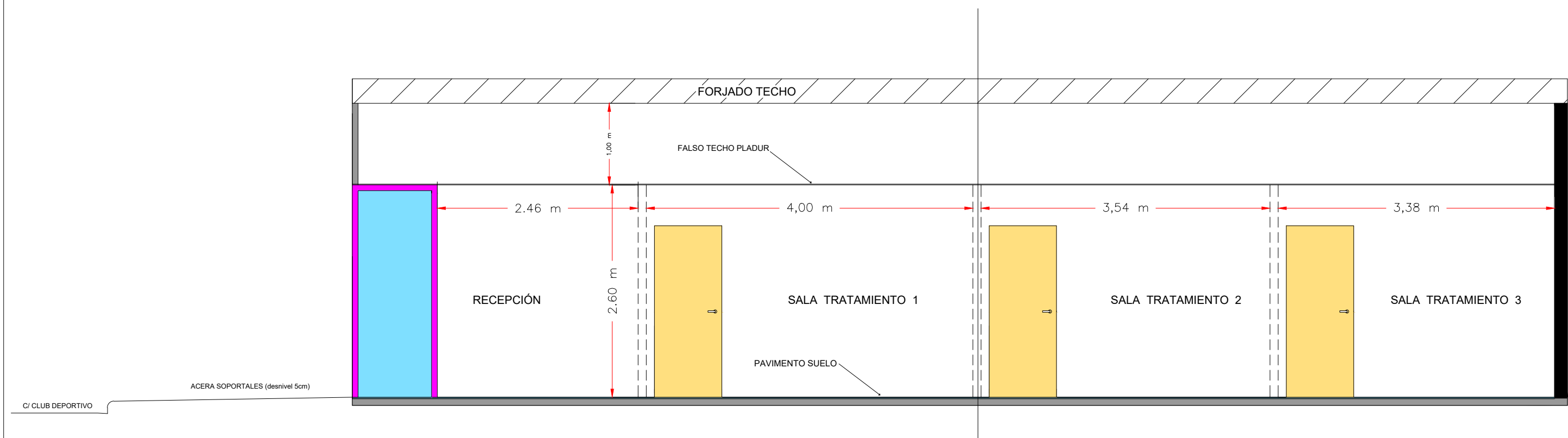

Nota: No existirá ningún desnivel en el acceso al establecimiento con respecto a la acera de los soportales de la acera de la calle Avda. Club Deportivo.

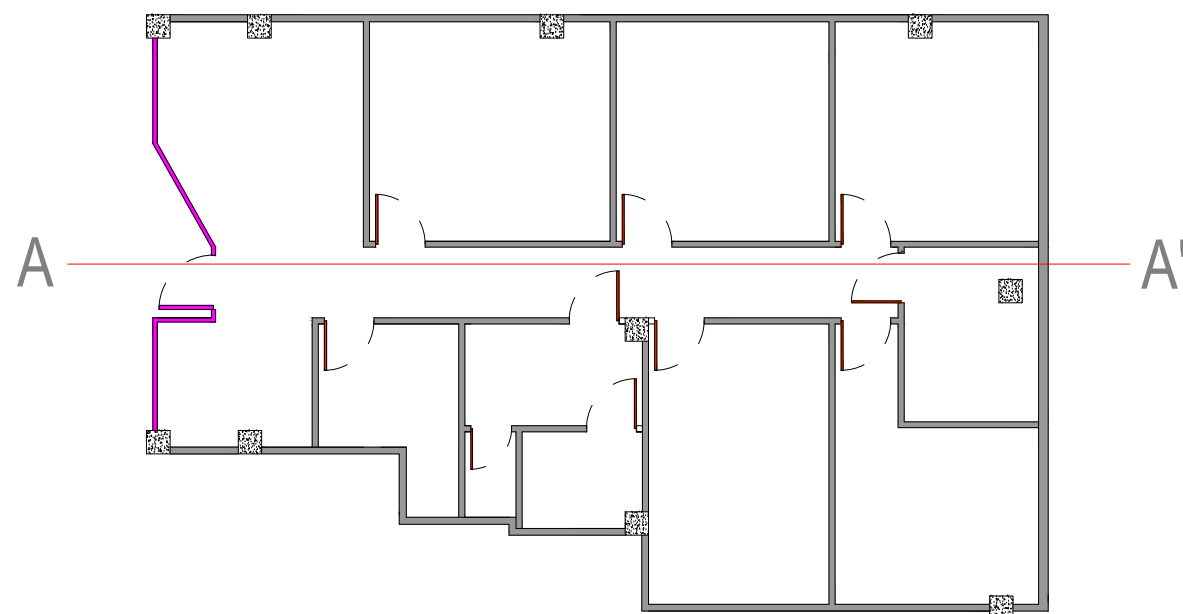

Anexo a proyecto de acondicionamiento y actividad para  
**CENTRO DE ESTÉTICA Y CLINICA**  
situado en C/ AVDA. CLUB DEPORTIVO Nº 70. BAJO, 26006 LOGROÑO (LA RIOJA)

Plano: PLANO DE SECCIÓN ESTADO REFORMADO  
Escala: 1/75  
Dibujado: LUIS ANGEL JIMENEZ GARCIA ITI Nº 681 COITIR LA RIOJA  
Promotor : ELENA DIEZ CORCUERA

09

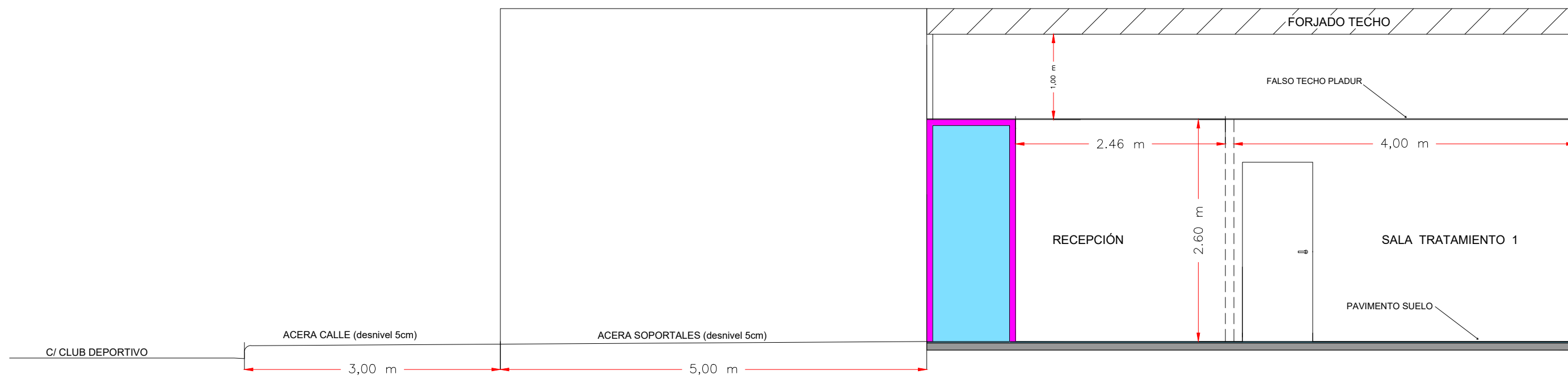

Nota: No existirá ningún desnivel en el acceso al establecimiento con respecto a la acera de los soportales de la calle Avda. Club Deportivo.

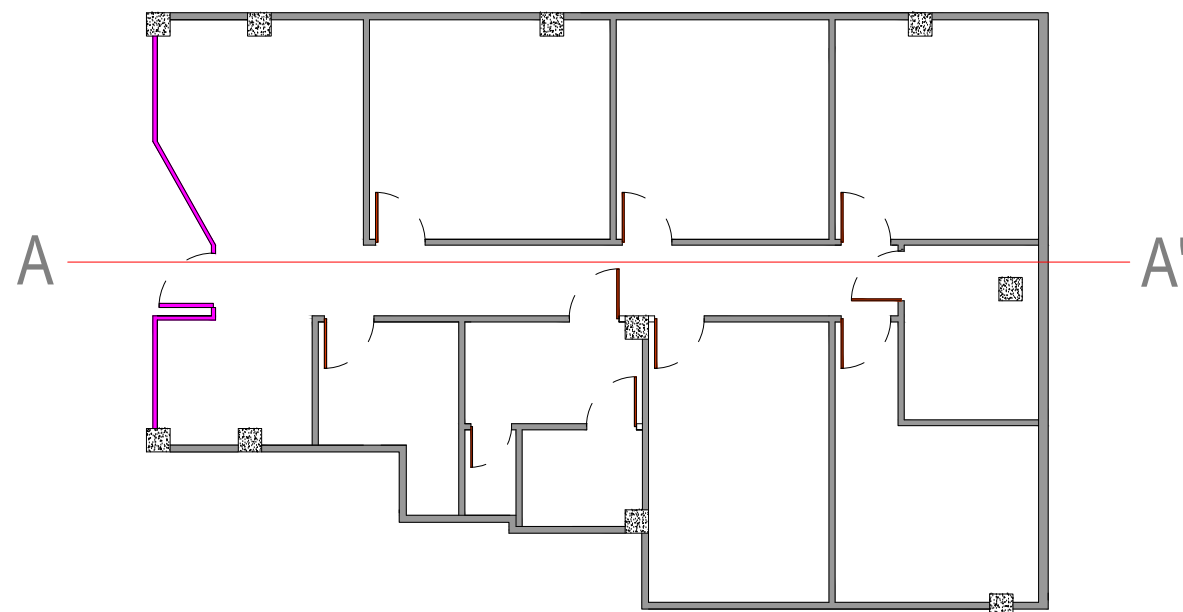

Anexo a proyecto de acondicionamiento y actividad para  
**CENTRO DE ESTÉTICA Y CLINICA**  
situado en C/ AVDA. CLUB DEPORTIVO Nº 70. BAJO, 26006 LOGROÑO (LA RIOJA)

Plano:	PLANO DE SECCIÓN ESTADO REFORMADO
Escala:	1/75
Dibujado:	LUIS ANGEL JIMENEZ GARCIA ITI Nº 681 COITIR LA RIOJA
Promotor :	ELENA DIEZ CORCUERA

10



**ACTIVIDAD:** CENTRO DE ESTETICA Y BELLEZA Y CLINICA SANITARIA

**TITULAR:** Dña. ELENA DIEZ CORCUERA (D.N.I. 72.791.999-N).

**UBICACION:** AVDA CLUB DEPORTIVO 70 BAJO 1 (26003 LOGROÑO, LA RIOJA).

**REFERENCIA CATASTRAL:** 4510607 WN4040N 0028 K Z

---

<b>ANEXOS</b>
---------------

Licencia de Apertura existente; EXPTE URB26-2019/0553

Documentación que acredite el cumplimiento de la normativa vigente en materia de instalaciones:

Certificado de instalación eléctrica y registro de la instalación de baja tensión en Industria.

Certificado de climatización. - Certificado de instalación de Ventilación forzada que incluya el caudal de renovación de aire

Contrato con empresa de Protección contra Incendios, mantenimiento de extintores.

Certificado final de obra.

Cargo que ostenta la solicitante Dña. Elena Diez Corcuera.

Documento acreditativo de la propiedad o disponibilidad jurídica del inmueble.

Contrato vigente de gestión de residuos sanitarios e inscripción en el Registro de actividades de producción de residuos de Medio Ambiente.

Titulaciones

DNI.

Seguros.



**CONCESION DE LICENCIA DE PRIMERA OCUPACION Y APERTURA PARA  
CENTRO DE ESTETICA EN AVENIDA CLUB DEPORTIVO Nº70 BJ-1 Expte:  
URB26-2019/0553**

Esta Alcaldía, con base en la siguiente

**MOTIVACIÓN:**

1. La Resolución de Alcaldía nº 05244/2019 de fecha 26 de abril de 2019 por la que concedía a Dª MARIA ELENA DIEZ CORCUERA (72791999N) licencia conjunta de obras y actividades para CENTRO DE ESTETICA, en AVENIDA CLUB DEPORTIVO Nº70 BJ-1 (Referencia Catastral 4510607 WN4040N 0028 K Z).
2. El certificado final de obra e instalaciones, suscrito por el Director Técnico de las mismas, aportado con fecha 5 de diciembre de 2019.
3. El informe emitido por el Inspector Técnico de Urbanismo, de fecha 17 de febrero de 2020, según el cual las obras e instalaciones de la actividad se ajustan a las condiciones exigidas en la licencia concedida.
4. El Acuerdo de la Junta de Gobierno Local de fecha 28 de junio de 2019 de delegación de competencias en el Excmo. Sr. Alcalde.
5. La propuesta de Resolución al efecto formulada por el T.A.G. de Promoción Económica, Desarrollo Urbano y Medio Ambiente.

**RESUELVE :**

Estimar correcta la instalación de la actividad de referencia y así mismo, prestar conformidad por este Ayuntamiento a las citadas obras y tener por otorgada la licencia de primera ocupación y apertura de dicho local a Dª MARIA ELENA DIEZ CORCUERA.



**Ayuntamiento  
de Logroño**

**RESOLUCIÓN  
DE ALCALDÍA**

**Nº Resolución: 02118/2020**  
**Fecha: 19/02/2020**



**Ayuntamiento de Logroño**  
Avda. 260711  
Tel. 941-27 77  
Correo electrónico

**El Alcalde**

Pablo Hermoso de Mendoza González

**Secretaria General Municipal**

María Angeles Martínez Lacuesta



# Ayuntamiento de Logroño

Avda. de La Paz, nº 11  
26071 LOGROÑO  
Tel. 941-27 70 00 - Fax. 941-24 33 89  
Correo electrónico: urbanismo@logro-o.org  
CIF: P-2608900-C

Logroño, 21 de febrero de 2020

S/ Ref.:

N/Ref.: 071.3 - URB26-2019/0553

AYUNTAMIENTO DE  
LOGROÑO

21 FEB 2020

Nº 2626

SALIDA

Asunto: Resolución Alcaldía

Destinatario: DIEZ, CORCUERA, MARIA ELENA  
Gran Bretaña 9,4º-A  
26007 Logroño  
La Rioja

RECIBIDA ORIGINAL  
2020 FEB 21

Notifico a Vd. la Resolución de Alcaldía de fecha 19 de febrero de 2020, que se transcribe a continuación:

**CONCESION DE LICENCIA DE PRIMERA OCUPACION Y APERTURA PARA CENTRO DE ESTETICA EN AVENIDA CLUB DEPORTIVO Nº70 BJ-1** Expte: URB26-2019/0553

Esta Alcaldía, con base en la siguiente

## MOTIVACIÓN:

1. La Resolución de Alcaldía nº 05244/2019 de fecha 26 de abril de 2019 por la que concedía a Dª MARIA ELENA DIEZ CORCUERA (72791999N) licencia conjunta de obras y actividades para CENTRO DE ESTETICA, en AVENIDA CLUB DEPORTIVO Nº70 BJ-1 (Referencia Catastral 4510607 WN4040N 0028 K Z).
2. El certificado final de obra e instalaciones, suscrito por el Director Técnico de las mismas, aportado con fecha 5 de diciembre de 2019.
3. El informe emitido por el Inspector Técnico de Urbanismo, de fecha 17 de febrero de 2020, según el cual las obras e instalaciones de la actividad se ajustan a las condiciones exigidas en la licencia concedida.
4. El Acuerdo de la Junta de Gobierno Local de fecha 28 de junio de 2019 de delegación de competencias en el Excmo. Sr. Alcalde.
5. La propuesta de Resolución al efecto formulada por el T.A.G. de Promoción Económica, Desarrollo Urbano y Medio Ambiente.

## RESUELVE :

Estimar correcta la instalación de la actividad de referencia y así mismo, prestar este Ayuntamiento a las citadas obras y tener por otorgada la licencia de primera apertura de dicho local a D<sup>a</sup> MARIA ELENA DIEZ CORCUERA.

La presente resolución es definitiva en vía administrativa y contra la misma interponer los siguientes recursos, sin perjuicio de utilizar cualquier otro que estime pertinente.

- En todo caso, recurso contencioso administrativo en el plazo de dos meses ante el Juzgado Contencioso-administrativo de La Rioja.
- Con carácter potestativo, recurso de reposición en el plazo de un mes ante la Alcaldía.

LA SECRETARIA GENERAL



Fdo.: D<sup>a</sup>. María Angeles Martínez Lacuesta



Estimar correcta la instalación de la actividad de referencia y así mismo, prestar conformidad por este Ayuntamiento a las citadas obras y tener por otorgada la licencia de primera ocupación y apertura de dicho local a D<sup>a</sup> MARIA ELENA DIEZ CORCUERA.

La presente resolución es definitiva en vía administrativa y contra la misma podrá interponer los siguientes recursos, sin perjuicio de utilizar cualquier otro que estime pertinente:

- En todo caso, recurso contencioso administrativo en el plazo de dos meses ante el Juzgado de lo Contencioso-administrativo de La Rioja.
- Con carácter potestativo, recurso de reposición en el plazo de un mes ante la Alcaldía.

LA SECRETARIA GENERAL

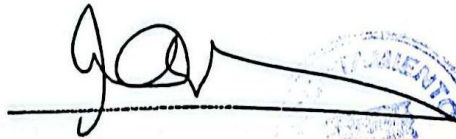

Fdo.: D<sup>a</sup>. María Angeles Martínez Lacuesta



## ARCHIVO MUNICIPAL

Cita previa

~~871/91~~

Cita

URB26-2019 /SS3X

Fecha: 06/10/2025

Hora: 13:00:00

Localizador: R050134111782993

### Datos del solicitante:

Nombre: Luis angel

Apellidos: Jimenez Garcia

NIF / CIF: 16557709D

Teléfono:

Móvil: 941213282

Email: PROLUS@PROLUS.ES

### Datos de la cita:

CONSULTA DE LICENCIA DE ACTIVIDAD DE ELENA DIEZ CORCUERA NIF: 72.791.999-N  
Dirección: Avda. Club Deportivo 70, Bajo C.P: 26007 Localidad: LOGROÑO, REF CATASTRAL  
4510607WN4040N0028KZ Bayo1

URB20 2019 /41





Gobierno  
de La Rioja

www.larioja.org

Industria, Innovación y  
Empleo

Innovación, Industria y  
Comercio

Industria / Energía  
Marqués de la Ensenada, 13-15  
26003 Logroño  
Teléfono: 941 291 100  
Fax: 941 291 479

## INSTALACIONES ELÉCTRICAS DE BAJA TENSIÓN

Reglamento Electrotécnico para Baja Tensión y  
Instrucciones Técnicas Complementarias ITC-BT  
(Real Decreto 842/2002 de 2 de agosto)

☒ Nueva instalación

### CERTIFICADO DE INSTALACIÓN

# BT

Ampliación/modificación de la instalación BT

Titular	D.N.I. o C.I.F.	Apellidos y Nombre o Razón Social		Municipio y Provincia	
	72.791.999 N	DIEZ CORCUERA ELENA		LOGROÑO (LA RIOJA)	
Nombre de la vía pública, Número, Escalera, Planta y Letra					
C/ GRAN BRETAÑA, 9 4º A					
Código Postal					
28007					
Descripción de la instalación	Nombre de la vía pública, Número, Escalera, Planta y Letra				
	CLAYDA CLUB DEPORTIVO, 70 BAJO				
	Municipio				
	LOGROÑO (LA RIOJA)				
	Tensión: /230 V. Pot. max. adm.: 13.570 W. Pot. instalada (receptora): 18.096 W. Presupuesto: 2.850,00				
La potencia máxima autorizada a contratar será la instalada, o la normalizada inmediatamente superior, siempre que no se supere la potencia máxima admisible					
Tipo de instalación de acuerdo con el REBT (ver reverso)					
LOCAL DE PÚBLICA CONCURRENCIA					
Lugar					
CENTRO DE ESTÉTICA Y BELLEZA					
En el caso de existencia de generación de energía eléctrica: Potencia instalada en generación: W					
Proyecto/OBRA Memoria técnica	Redactado/a por:		Colegio Oficial		
	ROMERO DIEZ, CARLOS		COITIR		
ROMERO DIEZ, CARLOS		Colegio Oficial			
		COITIR			
Empresa instaladora/ Organismo de control	Nº Registro Empresas Instaladoras		Apellidos y nombre o Razón social		
	EIE- 146		ELECTRICIDAD ZALDIVAR S.L.		
	Nº Registro Instaladores		Apellidos y nombre		
IE- 362		ROMERO DIEZ, EUGENIO			
Nº Registro OCA		Razón Social		Nº Inspección inicial	
81		SERVICIOS TÉCNICOS DEL NORTE SIGLO XXI S.L.		BT - 19 - 0632	

De conformidad con el RD 842/2002 y su ITC-BT-04 el instalador autorizado indicado CERTIFICA que la instalación ha sido ejecutada de acuerdo con las prescripciones del Reglamento Electrotécnico para Baja Tensión y, en su caso, con las especificaciones particulares aprobadas a la Compañía eléctrica, así como, según corresponda, con el Proyecto o la Memoria Técnica de Diseño, y adjunta:

- ☐ Instrucciones para interesados en el procedimiento (mínimo 2 ejemplares: usuario y Consejería)
- ☒ Instrucciones para usuario, según modelo previamente aportado a esa Consejería
- ☒ Proyecto y Certificado de Dirección de Obra
- ☒ Memoria Técnica de Diseño (Según Mod. BT-21)
- ☒ Certificado de Inspección inicial por Organismo de Control Autorizado (5 ejemplares)

Y para que así conste a efectos de su inscripción en el correspondiente Registro y solicitud de suministro de energía para la puesta en servicio de la instalación, se extiende este certificado y se presenta la documentación indicada.

En LOGROÑO

a 17 de SEPTIEMBRE de 2019

**DILIGENCIA a efectos de Registro y Suministro de energía**

Nº Expediente: IBT- 98



Firma del instalador y sello de la empresa instaladora



ILMO. SR. DIRECTOR GENERAL DE INNOVACIÓN, INDUSTRIA Y COMERCIO

Mod. BT-20 rev.11



POLIGONO INDUSTRIAL LA PORTALADA I  
C/ Santa María, Nueva 3 (Calle de la Estrella)  
26004 - Logroño  
Tel: 941 27 51 55 - Fax 941 27 51 57 - Móvil 609 57 52 07  
sercoin@rioja.es

### CERTIFICADO DE REVISION

NUMERO REVISION	FECHA REVISION	CODIGO CLIENTE
25001154	28/02/2025	8503

DIEZ CORCUERA, ELENA

CI CLUB DEPORTIVO, 70 BAJO (CENTRO ESTETICA)  
26005 LOGROÑO  
LA RIOJA  
72791986N  
Tel: 941589920

UBICACION:

EMPRESA AUTORIZADA Nº006: POR LA CONSEJERIA DE INDUSTRIA DE LA RIOJA, PAIS VASCO y NAVARRA PARA  
INSTALACION Y MANTENIMIENTO DE INSTALACIONES DE PROTECCION CONTRA INCENDIOS.

### CERTIFICADO

Con esta fecha se ha procedido al mantenimiento de los sistema de protección contra incendios  
indicados en este certificado, según Reglamento de Protección contra Incendios RD 513/2017

Nº	ARTICULO	AG. PROP.	Nº MATRÍC.	FECHA MATRÍC.	FECHA ULT. REV.	FECHA ULT. RET.	FECHA PRÓX. REV.
1	EXTINTOR 2 KG CO2	CO2	97135	23/12/2011	28/02/2025	28/02/2022	28/02/2025
2	EXTINTOR DE AGUA +AFFF 6 KG		5082240	25/10/2019	28/02/2025	28/02/2024	28/02/2025

La rotura del precinto anula la VALIDEZ de 1 AÑO.

SERCOIN RIOJA no se responsabiliza de manipulaciones por personal ajeno. VALIDEZ 1 AÑO. En LOGROÑO a 28 de febrero de 2025

Para que conste y surta efectos oportunos donde proceda, expedimos el presente certificado.

OBSERVACIONES

FIRMA DEL DIRECTOR TÉCNICO

JESÚS FERRERA MATEA  
Pol. Portalada I - C/ Santa María, Nueva 3  
Tel: 941 275 155 - 659 370 207  
Fax: 941 275 157  
sercoin@rioja.es

ES  **REINO DE ESPAÑA**  
DOCUMENTO NACIONAL DE IDENTIDAD

72791999N

**DNI 72791999N** C16158670



APELLIDOS  
**DIEZ  
CORCUERA**

NOMBRE  
**MARIA ELENA**

SEXO  
**F**

NACIONALIDAD  
**ESP**

NACIMIENTO  
**16 04 1981**

EMISION  
**28 10 2024**

VALIDEZ  
**28 10 2034**

NUM SOPORTE  
**CJG158670**



**627392**

NATIONAL IDENTITY CARD / DOCUMENTO NACIONAL IDENTIDAD

DOMICILIO  
**C. OVI DE FRANCISCO 6 P02 B  
LOGROÑO  
LA RIOJA**



**DNI**

LUGAR DE NACIMIENTO  
**LOGROÑO  
LA RIOJA**

HUERO DE  
**RAFAEL / ELENA**



**26441A6D1**

**IDESPCJG158670072791999N<<<<<<  
8104166F3410288ESP<<<<<<<<<<<<8  
DIEZ<CORCUERA<<MARIA<ELENA<<<<**





C/ Muro Francisco de la Mota, 3, 2º  
26001 LOGROÑO (La Rioja)  
Tel: 941 269 490 Fax: 941 271 315



### ESCRITURA DE COMPRAVENTA.

NÚMERO CIENTO DOS.-----

EN LOGROÑO, mi residencia, a veintuno de enero de dos mil diecinueve.-----

ANTE MI, MIGUEL ÁNGEL ATANCE POSADAS, Notario de Logroño, del Ilustre Colegio de La Rioja, COMPARECEN:-----

= DE UNA PARTE =-----

#### EN REPRESENTACIÓN DE LA PARTE VENDEDORA-----

**DON MARCOS EMILIO UBIS PASCUAL**, mayor de edad, casado y vecino de LOGROÑO (LA RIOJA) con domicilio en la C/ GRAN VÍA, N.º 19, con D.N.I./N.I.F. 16540841T.-----

= DE OTRA =-----

#### EN REPRESENTACIÓN DE LA PARTE COMPRADORA-----

**DOÑA PATRICIA CUEVA LOPEZ**, mayor de edad y vecina de LOGROÑO (LA RIOJA), con domicilio a estos efectos en la AVENIDA DE LA PAZ N.º 28, con D.N.I./N.I.F. 16610418W.-----

= Y DE LA OTRA =-----

#### COMO ARRENDATARIA FINANCIERA

**DOÑA MARIA ELENA DIEZ CORCUERA**, mayor de edad, esteticíen, casada y vecina de LOGROÑO (LA RIOJA) con domicilio en la C/ GRAN BRETANA, N.º 9,4º Prta.A. Con D.N.I./N.I.F.-----

72791999N-----

### INTERVIENEN-----

a).- **DON MARCOS EMILIO UBIS PASCUAL**, como Apoderado, en nombre y representación de los cónyuges **DON EMILIO UBIS ANDRES** y **DOÑA MARIA DEL PILAR PASCUAL CASTROVIEJO**, mayores de edad, casados en régimen legal supletorio de gananciales, jubilado y ama de casa, vecinos de LOGROÑO (LA RIOJA), C/ GRAN VÍA DON JUAN CARLOS I, N.º 16,5º Prta.B; con D.N.I./N.I.F. 16377988X y 16409351R, respectivamente, en virtud de escritura de poder autorizada en Logroño el día 3 de mayo de 2018 por el Notario Don José Antonio Cerrato García de la Barrera con el número 705 de protocolo. Resultan dichos datos de copia autorizada de la citada escritura que tengo a la vista, siendo a mi juicio suficientes las facultades representativas acreditadas para el presente acto.-----

Me asevera el compareciente, bajo su responsabilidad, la vigencia e ilimitación de su representación, que no ha variado la capacidad civil de quien representa, así como no haber variado los datos de identificación y domicilio de sus representados respecto de los consignados en el documento fehaciente presentado, siendo a mi juicio suficientes las facultades representativas acreditadas para el presente acto.-----

b).- **DOÑA PATRICIA CUEVA LOPEZ** como apoderada, en nombre y representación de **CAJA RURAL DE NAVARRA, SOCIEDAD COOPERATIVA DE CREDITO**, anteriormente



denominada "Caja Rural de Navarra", con CIF número **F31021611**, domiciliada en PAMPLONA (NAVARRA), PLAZA DE LOS FUEROS Nº 1. Constituida por tiempo indefinido al amparo de la disposición transitoria 3ª del Reglamento de 11 de noviembre de 1.943 para aplicación de la Ley de Cooperación de 2 de enero de 1.942, por transformación de la "Sección de Ahorros y Préstamos" de la antigua "Federación Agrosocial de Navarra". Modificó su nombre y domicilio y adaptó sus Estatutos a la Ley General de Cooperativas de 19 de diciembre de 1.974 y el reglamento para su aplicación de 16 de noviembre de 1.978, mediante escritura de 25 de agosto de 1.981, número 2.479, complementada por otra de 27 de noviembre de 1.981, número 3.770, ambas autorizadas por el Notario que fue de Pamplona don José-Gabriel Erdozáin Gaztelu.-----

Está dotada de personalidad jurídica y tiene el carácter de "Cooperativa de Crédito" de ámbito provincial.-----

Se halla inscrita en el libro de inscripción de sociedades Cooperativas de la Dirección General de Cooperativas del Ministerio de Trabajo, Sanidad y Seguridad Social al folio 156, bajo el asiento nº 9, nº 344 Sº M.T., conservando junto a éste el número 2.163 con que figuraba inscrita anteriormente en el Registro Especial de Cooperativas de la citada Dirección General de Cooperativas, según

resulta de Resolución de dicha Dirección de fecha 25 de enero de 1.982.-----

Las facultades con las que actúa resultan del poder que dicha entidad le tiene conferido, en virtud de escritura autorizada por la Notario de Pamplona Doña María Luisa Salinas Alamán, con fecha 8 de Septiembre de 2.016, número 960 de orden de protocolo, inscrito en el Registro Mercantil de Navarra en el tomo 1246, folio 116, hoja número NA-183, inscripción 766ª, resultando dichos datos de los documentos que la compareciente ha aportado para acreditar la referida representación, copia autorizada de los cuales he tenido a la vista.-----

Me asevera la compareciente, bajo su responsabilidad, la vigencia e ilimitación de su representación, que no ha variado la capacidad jurídica de su representada, así como no haber variado los datos de identificación, objeto social y domicilio social de su representada respecto de los consignados en el documento fehaciente presentado, siendo a mi juicio suficientes las facultades representativas acreditadas para el otorgamiento de la presente escritura de compraventa.-----

A los efectos de lo dispuesto en el artículo 160 letra f) de la Ley de Sociedades de Capital (Real Decreto Legislativo 1/2010, de 2 de julio), cuyo artículo fue modificado por la Ley 31/2014, de 3 de diciembre, la representante de la sociedad compradora hace constar que el inmueble objeto de escritura no constituye activo esencial de la sociedad, y en cualquier caso su valor no supera el 25% del valor





de los activos de la sociedad según el último balance aprobado.-----

c).- Y DOÑA MARIA ELENA DIEZ CORCUERA en su propio nombre y derecho.-----

En tales conceptos, tienen a mi juicio capacidad legal para otorgar la presente escritura de COMPRAVENTA, a cuyo efecto,-----

----- **EXPONEN** = -----

I.- Que **DON EMILIO UBIS ANDRES** y **DOÑA MARIA DEL PILAR PASCUAL CASTROVIEJO** son dueños en pleno dominio, con carácter ganancial, de la siguiente finca urbana:-----

**NÚMERO DOS A).- Local comercial en planta baja**, con fachada también a la trasera del edificio. Ocupa una superficie construida de ciento veintinueve metros y cuarenta y siete decímetros cuadrados y linda: Norte, con salida de la rampa de acceso a los garajes y, más allá, con la parcela 52 del Plan; Sur, con soportal de la Avda. de Club Deportivo y con portal nº 70 del edificio, Este, local que se segrega seguidamente (número dos b) y portal nº 70 del edificio y al Oeste, con la parcela 22. -----

Cuota de participación en el inmueble: 4,83%.-----

**INSCRIPCIÓN** - Registro de la Propiedad nº 1 de Logroño, tomo y libro 1606, folio 1, finca número 33167, inscripción 1ª.-----

**Referencia Catastral**.- 4510607WN4040N0023KZ.-----

**FORMA PARTE** del edificio sito en Logroño, en la Avenida del Club Deportivo números 68 y 70.-----

**Catastro**.- Se incorpora a esta matriz Certificado Catastral Telemático, con la referencia catastral de la finca, obtenido mediante proceso informático de la Oficina Virtual del Catastro (RDL 1/2004 de 5 de Marzo).-----

**TITULO**.- Segregación llevada a cabo en escritura autorizada en esta ciudad por el Notario Don José Antonio Cerrato García de la Barrera, el día 26 de marzo de 2007, bajo el nº 889 de protocolo.-----

**CARGAS**.- Salvo servidumbres por razón de la matriz, libre de otras cargas, según manifiesta la parte vendedora y según resulta de la titulación exhibida, así como de nota informativa, remitida por el Registro de la Propiedad competente a mi solicitud nº 115/19, con fecha 18 de enero de 2019, y dejo unida a la presente matriz, eximiéndome la parte compradora, a mi, el Notario, de la solicitud de la información telemática en los términos previstos en la Ley Hipotecaria, por imposibilidad técnica.-----

No obstante advierto yo, el Notario a las partes de la posible existencia de discordancia entre la información registral y los Libros de Registro, al no producirse el acceso telemático a estos en el momento de la autorización por imposibilidad técnica.-----

**SITUACION ARRENDATICIA**.- Libre de arrendamiento según manifiesta la parte vendedora.-----

II.- Y expuesto cuanto antecede, los comparecientes,-----

----- **OTORGAN** =-----



A).- DON EMILIO UBIS ANDRES y DOÑA MARIA DEL PILAR PASCUAL CASTROVIEJO, debidamente representados, VENDEN la finca descrita en el expositivo I de esta escritura, en pleno dominio, como cuerpo cierto, al corriente en el pago de contribuciones, impuestos y gastos de comunidad y con cuantos derechos y pertenencias le sean inherentes, a la entidad **CAJA RURAL DE NAVARRA, SOCIEDAD COOPERATIVA DE CREDITO** que la COMPRA.

B).- El precio de esta venta, es el de **CIENTO CUARENTA Y OCHO MIL TRESCIENTOS CINCUENTA EUROS (148.350,00 €)**, cantidad que ha sido abonada con fecha de hoy, mediante transferencia bancaria a favor de la parte vendedora, fotocopia de cuyo justificante me entregan y dejo unida a esta matriz, haciendo constar los comparecientes que dicho pago ha sido abonado en la cuenta nº 3008-0175-44-3778629216 y efectuado con cargo a la cuenta nº 3008-0166-12-2415718614.

La parte vendedora otorga carta de pago del precio.

C).- La entidad compradora **CAJA RURAL DE NAVARRA, SOCIEDAD COOPERATIVA DE CREDITO**, a los oportunos efectos, hace constar que adquiere la finca como acto previo y con el



## AYUNTAMIENTO DE LOGROÑO

Tesorería y Recaudación  
Recaudación Ejecutiva  
☎ 941 27 70 06 Ext. 1734  
Fax 941 24 10 22

### NOTA INFORMATIVA SITUACIÓN RECAUDATORIA INMUEBLES

(ART. 64 R.D.L. 1750/04 de 5 DE 5 DE MARZO TEXTO REFUNDIDO LEY REGULADORA DE LAS HACIENDAS  
LOCALES)

OFICINA SOLICITANTE : NOTARIA DE DON MIGUEL ANGEL ATANCE POSADAS, DON  
JOSE ANTONIO CERRATO GARCIA DE LA BARRERA Y DE DON LUIS MIGUEL OYAÑO  
MARTINEZ PORTILLO  
S/REF : 45/2019

#### IDENTIFICACION DEL INMUEBLE

DIRECCION : AVDA. CLUB DEPORTIVO 70, BJ-1  
MUNICIPIO : LOGROÑO PROVINCIA : LA RIOJA  
REF. CATASTRAL: 4510607WN4040N0028KZ

TITULAR : D. EMILIO UBIS ANDRÉS Y D. MARÍA DEL PILAR PASCUAL CASTROVIEJO

#### IMPUESTO SOBRE BIENES INMUEBLES

1.-) Recibos pendientes de pago: **NO HAY RECIBOS PENDIENTES**

EJERCICIO	Nº DE RECIBO	SITUACION*	IMPORTE*
-----------	--------------	------------	----------

\* La situación recaudatoria está referida al día de la fecha.

2.-) Devengo de la cuota Ejercicio 2019 (Artº 75 R.D.L. 2/2004) 1º de Enero de 2019

Logroño, 16 de enero de 2019  
Por la Oficina de Recaudación



OBSERVACIONES: La presente Nota Informativa limita sus efectos a los previstos en el Artículo 64 del Real Decreto Legislativo 2/2004 por el que se aprueba el texto refundido de la Ley Reguladora de las Haciendas Locales y se refiere exclusivamente a cuotas previamente liquidadas por Impuesto sobre Bienes Inmuebles.



**AUTORIZACIÓN DE REPRESENTACIÓN PARA LA PRESENTACIÓN TELEMÁTICA DE DOCUMENTOS EN MATERIA DE RESIDUOS (DCS, NT, ACRO):**

**(EMPRESA O PERSONA REPRESENTADA)**



DATOS DE LA EMPRESA			
CIF/NIF: 72791999N		Razón Social / Nombre y Apellidos: ELENA DIEZ CORCUERA	
Dirección: AVDA CLUB DEPORTIVO, Nº 70 BAJO			
Localidad: LOGROÑO		Provincia: La Rioja	CP: 26007
Teléfono: 646549610		Fax:	
DATOS DEL CENTRO			
NIMA:		Nº Inscripción:	
Dirección: AVDA CLUB DEPORTIVO, Nº 70 BAJO			
Localidad: LOGROÑO		Provincia: La Rioja	CP: 26007
Teléfono: 646549610		Fax:	Correo electrónico: info@esteticaelenadiez.es
DATOS DEL REPRESENTANTE LEGAL			
Nombre y apellidos representante legal: ELENA DIEZ CORCUERA			NIF: 72791999N

**AUTORIZO A LA PRESENTACIÓN TELEMÁTICA DE DOCUMENTOS EN MATERIA DE RESIDUOS (DCS, NT, ACRO):**

A:

**(EMPRESA O PERSONA REPRESENTANTE)**

DATOS DE LA ENTIDAD REPRESENTANTE		
CIF/NIF: B86208824/18591336E		Razón Social / Nombre y Apellidos: SRCL CONSENUR / ALEJANDRA PÉREZ CALVO
Dirección: P.I. LA VARIANTE Nº 25		
Localidad: LARDERO	Provincia: LA RIOJA	CP: 26140
Teléfono:	Fax:	Correo electrónico: Alejandra.Perez@stericycle.com

Este acuerdo de representación queda sometido al cumplimiento de las siguientes CONDICIONES:	
<ul style="list-style-type: none"><li>La empresa representante dispone de acceso a la plataforma de presentación telemática de documentos de control de residuos como usuario/s registrado/s con certificado digital válido.</li><li>En ningún caso la representación supone una cesión de la responsabilidad ni titularidad del residuo por parte del representado al representante</li><li>El acuerdo seguirá vigente mientras el representado no manifieste lo contrario ante la Dirección General de Infraestructuras Ambientales o hasta que el representado se dé de baja como usuario de la aplicación.</li></ul>	
<b>El representante legal de la empresa, o la persona representada</b> Fdo.: ELENA DIEZ CORCUERA 	<b>El responsable de la empresa representante, o la persona representante</b> Fdo:  Nº Aut. Gestor: 17602/001G2100013 NIF: B86208824 P.I. La Variante, nº 25 26140, Lardero, (La Rioja)
Fecha: 24/01/2024	Fecha: 24/01/2024

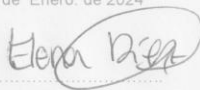
<b>G</b>	<b>DOCUMENTACIÓN REQUERIDA</b>
<p>1º.- Justificante de ingreso de la tasa vigente por servicios en calidad ambiental para la inscripción en registro administrativo. Tasa 05.19.10 (80,59 €) Entidad bancaria Caixabank - Nº de cuenta: ES10 2100 6196 3813 0049 5789</p> <p>2º.- Documento acreditativo de la personalidad jurídica de la empresa.</p> <p>3º.- Contratos de tratamiento con el gestor de la instalación de tratamiento de los residuos.</p> <p>4º.- En el caso de productor de más de 10.000 kg/año de residuos peligrosos: Documentación acreditativa de la suscripción de fianzas, seguros o garantías financieras equivalentes exigibles conforme a las normas aplicables.</p> <p>5º.- Las PLAEE incluirán en formato Excel un listado con los datos de identificación de las empresas distribuidoras a las que presta servicio de almacenamiento de residuos.</p>	
<b>H</b>	<b>SOLICITUD</b>
<p>De conformidad con lo regulado en la Ley 7/2022, de 8 de abril de residuos y suelos contaminados para una economía circular y sus disposiciones de desarrollo, se presenta esta comunicación declarando la veracidad de los datos reseñados en la misma.</p> <p>En LOGROÑO..., a 24 de Enero de 2024</p> <p>Firmado: </p> <p><small>Los datos personales recogidos en este formulario serán tratados de conformidad con el Reglamento Europeo (UE) 2016/679 de Protección de Datos. El responsable de este tratamiento es la Dirección General de Calidad Ambiental, Cambio Climático y Agua que los utilizará para la gestión de autorizaciones y comunicaciones correspondientes de la legislación sectorial vigente. La información relativa a los destinatarios de los datos y las medidas de seguridad, así como cualquier información adicional relativa a la protección de sus datos personales podrá consultarse en la actividad número 814 en el siguiente enlace <a href="http://www.larioja.org/tras">www.larioja.org/tras</a>.</small></p> <p><small>Ante el responsable del tratamiento podrá ejercer, entre otros, sus derechos de acceso, rectificación, supresión, oposición y limitación de tratamiento, dirigiéndose de forma presencial a las oficinas de registro o telemáticamente a través de la siguiente dirección electrónica <a href="https://www.larioja.org/gestorregistro">https://www.larioja.org/gestorregistro</a>.</small></p> <p><small>Así mismo, puede presentar una reclamación ante la Agencia Española de Protección de Datos. Más información en <a href="http://www.aepd.es">www.aepd.es</a></small></p> <p><small>(1) CNAE 2009. Código de 4 dígitos correspondiente a la actividad económica descrita en la Clasificación Nacional de Actividades Económicas. (<a href="http://www.ine.es">www.ine.es</a>)</small></p> <p><small>(2) Identificados de conformidad con el art. 6 de la Ley 7/2022. En el caso de las PLAEE, se utilizarán los códigos LER-RAEE de 6 dígitos. Tabla 1 del anexo VIII del R.D. 110/2015.</small></p> <p><small>(3) Conforme al anexo I de la Ley 7/2022, de 8 de abril de residuos y suelos contaminados para una economía circular, BOE núm. 85 de 9 de abril de 2022.</small></p> <p><small>(4) Conforme a los Anexos II y III de la Ley 7/2022, de 8 de abril de residuos y suelos contaminados para una economía circular.</small></p> <p><small>(5) Conforme al Real Decreto 1071/2007, de 27 de julio.</small></p>	



**La Rioja**  
larioja.org

**Agricultura, Ganadería, Mundo Rural  
y Medio Ambiente**

Dirección General de Calidad Ambiental,  
Cambio Climático y Agua

Prado Viejo, 62 bis  
26071 Logroño (La Rioja)  
941 29 11 00  
residuos.industriales@larioja.

21047

### COMUNICACIÓN PRODUCTORES

<b>Tipo de comunicación</b> (marque lo que proceda)		<input checked="" type="checkbox"/> Nueva actividad <input type="checkbox"/> Modificación de datos <input type="checkbox"/> Cese de la actividad	<b>Motivo de la modificación:</b> NIMA				
<b>A DATOS DE IDENTIFICACIÓN DE LA EMPRESA</b>							
Razón Social ELENA DIEZ CORCUERA		Domicilio (Calle/Plaza y N°) AVDA CLUB DEPORTIVO, N° 70 BAJO		NIF 72791999N			
Teléfono 646549610	Municipio LOGROÑO	Provincia La Rioja		CP 26007			
Correo electrónico info@esteticaelenadiez.es							
<b>B DATOS DEL REPRESENTANTE LEGAL</b>		<b>C DATOS A EFECTOS DE NOTIFICACIÓN</b>					
Apellidos DIEZ CORCUERA		Apellidos DIEZ CORCUERA					
Nombre ELENA	NIF 72791999N	Nombre ELENA	NIF 72791999N				
Cargo en la empresa PROPIETARIA		Correo electrónico a efectos de notificación: info@esteticaelenadiez.es <input checked="" type="checkbox"/> Autorizo a que se me dé de alta en el sistema de notificación electrónica en esta dirección					
<b>D DATOS DEL CENTRO PRODUCTOR</b>							
Domicilio (Calle/ Plaza y N°) AVDA CLUB DEPORTIVO, N° 70 BAJO		Municipio LOGROÑO	Localidad LOGROÑO	CP 26007			
Teléfono 646549610	Potencia instalada (kw) N° Trabajadores	Actividad CNAE 2009 (1) 9602					
Correo electrónico info@esteticaelenadiez.es							
Localización (coordenadas UTM en sistema de referencia ETRS89)(5)		X: 42.4581	Y: -2.4603				
<b>Tipo de actividad</b> (marque lo que proceda)		<input type="checkbox"/> Productor de más de 10.000 kg/año de residuos peligrosos. <input checked="" type="checkbox"/> Pequeño productor de residuos peligrosos. <input type="checkbox"/> Productor de residuos sanitarios (grupo III). <input type="checkbox"/> Productor de residuos peligrosos generados en servicios o instalaciones de terceros. <input type="checkbox"/> Productor de residuos no peligrosos. <input type="checkbox"/> Instalación de Plataforma Logística de Aparatos Eléctricos y Electrónicos (PLAEE). <input type="checkbox"/> Productor de residuos no peligrosos exento de obligación de comunicación previa (sin tasa).					
<b>E RESIDUOS</b> (Añadir tantas filas como residuos generados) (La información la puede encontrar en el contrato de tratamiento)							
Proceso generador del residuo	Descripción del residuo	LER LER_RAEE (2)	Característica de peligrosidad - HP (3) -solo residuos peligrosos-	Cantidad anual (kg.)	Condiciones de almacenamiento	Operación de tratamiento - R/D (4)	Gestor de destino: Nombre y CCAA
Centro Estética (SQG)	RESIDUO BIOSANITARIO ESPECIAL	18 01 03	HP9	1000	CONTENEDOR HOMOLOGADO	D15	SRCL CONSENUR LA RIOJA
Descripción de las condiciones de almacenamiento de los residuos en el lugar de producción. Con indicación de la ubicación física del almacenamiento de los residuos.							

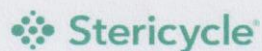

CONTRATO DE TRATAMIENTO  
(Real Decreto 553/2020, BOE 19/06/2020)

Código de contrato de tratamiento: DA30260884400120240000020

Datos del Operador

Razón social:	SRCL CONSENUR		
Denominación del centro:	SRCL CONSENUR SLU	CIF:	B86208824
Dirección	C/Rio Ebro S/N. Poligono Industrial Finanzauto	CP:	28500
Teléfono	918760670	Fax:	
Municipio:	ARGANDA DEL REY	Provincia:	MADRID
Persona responsable:		NIMA:	2800082834
Email:	clientes.espana@stericycle.com		
Nº autorización de agente:	13A01A2100029140H		

Datos del Origen del Traslado

Centro productor o poseedor de residuos o de la instalación origen del traslado

Razón social:	ELENA DIEZ CORCUERA		
Denominación del centro:	ELENA DIEZ CORCUERA	CIF:	72791999N
Dirección	AVDA CLUB DEPORTIVO, Nº 70 BAJO	CP:	26007
Teléfono	646549610	Fax:	
Municipio:	LOGROÑO	Provincia:	La Rioja
Persona responsable:	ELENA DIEZ CORCUERA	NIMA:	
Email:	info@esteticaelenadiez.es		
Nº registro de productor:			

Características del residuo

LER:	18 01 03
Características de peligrosidad:	HP9 0
Descripción LER:	Residuo biosanitario especial
Descripción del residuo:	Residuo biosanitario especial
Tratamiento según Anexo II y III de la Ley 7/2022 a los que se somete el residuo:	D15
Periodicidad estimada de los traslados:	Semestral
Cantidad estimada de residuos que se van a trasladar:	1000,00
Información relevante para el traslado:	
Parámetros de admisión:	

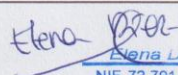
  
Elena Diez  
NIF. 72.791.999-N  
Tlf. 941 58 99 20  
Logroño

Datos Del Destino del traslado Centro Gestor			
Razón social:	SRCL CONSENUR		
Nº de gestor:	17G02130000000013	NIMA:	2608844001
Denominación del centro:	SRCL CONSENUR-La Rioja	CIF:	B86208824
Dirección	Pol. Ind. La Variante, Parcela 25	CP:	26140
Teléfono	976167211	Fax:	976167024
Municipio:	Lardero	Provincia:	La Rioja
Persona responsable:	María José Quintín Casanova		
Email:	clientes.espana@STERICYCLE.com		

Obligaciones de las partes en relación con la posibilidad de rechazo de los residuos parte del destinatario:

- El productor del residuo es responsable de identificar, depositar y segregar los residuos atendiendo a los requisitos legales.
- El gestor podrá rechazar los residuos que no se ajusten a lo definido en el contrato comercial, en el contrato de tratamiento o en caso de que se detecte algún incumplimiento legal asociado a los mismos. En el supuesto rechazo, el gestor podrá optar por cualquiera de las opciones detalladas en el artículo 7 del Real Decreto 553/2020:

\* 1. Devolver el residuo al lugar de origen acompañado documento de identificación con la indicación de la devolución del residuo.

\* 2. Enviar los residuos a otra instalación de tratamiento, acompañado de un nuevo documento de identificación.

En ambos supuestos los costes asociados correrán a cargo del productor y serán repercutidos a él por parte de La Compañía.

FECHA, FIRMA Y SELLO DEL OPERADOR	FECHA, FIRMA Y SELLO DEL ORIGEN DEL TRASLADO	FECHA, FIRMA Y SELLO DEL DESTINO DE TRASLADO
 <b>SRCL Consenur SL</b> <small>Protegiendo Personas. Reduciendo Riesgos.</small> <b>N.I.F.: B-86208824</b> <b>A01-13A01A2100029140H</b> <b>A02-13A02A2200027060X</b>	 <b>Elena Díez</b> <b>NIF. 72.791.999-N</b> <b>Tif. 941 58 99 20</b> <b>Logroño</b>	 <b>SRCL Consenur</b> <b>Nº Aut. Gestor:</b> <b>17G02/001G2100013</b> <b>NIF: B86208824</b> <b>P.I. La Variante, nº 25</b> <b>26140, Lardero, (La Rioja)</b> <b>Fdo.: María José Quintín</b>
24 de enero de 2024		24 de enero de 2024





Calle Río Ebro sn, Polígono Industrial Finanzauto  
28500 Arganda del Rey (MADRID)  
Teléfono Stericycle: 900 922 903  
Correo Stericycle: clientes.espana@stericycle.com  
Teléfono Shred-it: 900 170 500  
Correo Shred-it: comercial.shredit.es@stericycle.com



No Factura	LAF2401055
No Referencia	0002407391

## FACTURA

Fecha	08/02/2024
-------	------------

Datos Fiscales	
<b>ELENA DIEZ CORCUERA</b> AVDA CLUB DEPORTIVO, Nº 70 BAJO  26007 LOGROÑO LA RIOJA CIF: 72791999N	
	Cliente: 1527689

Dirección de Envío	
<b>ELENA DIEZ CORCUERA</b> AVDA CLUB DEPORTIVO, Nº 70 BAJO  26007 LOGROÑO LA RIOJA ELENA DIEZ CORCUERA	

Cantidad	Descripción	Peso	Precio Unitario €	Importe €	IVA %
<b>Sucursal 001: ELENA DIEZ CORCUERA, AVDA CLUB DEPORTIVO, Nº 70 BAJO, 26007 LOGROÑO</b>					
1,00	FIGestionAdministrativaNIMA	0,00 kg	95,00000 ud	95,00	21,00
12,00	FIServiciosClinicosResiduosAño	0,00 kg	6,67000 ud	80,04	10,00
<b>Sucursal 001: Subtotal</b>				175,04	

Desglose IVA		
IVA %	B.Imponible €	Cuota €
10,00	80,04	8,00
21,00	95,00	19,95
Totales:	175,04	27,95

Vencimiento

08/02/2024

Forma de Pago: RECIBO DOMICILIADO a Contado

Base Imponible	175,04
IVA €	27,95
Subtotal	202,99
Total	202,99

Observaciones

**BBVA**  
PASEO DE RECOLETOS Nº10. ALA ESTE 2ª PLANTA  
28001 MADRID  
ES74 0182 3994 0501 0150 4570

SRCL Consenur S.L.U CL Río Ebro, s/n - 28500 Arganda del Rey (Madrid) con C.I.F. B86208824 Sociedad Limitada inscrita en el R.M.Madrid Tomo 28907, Folio 93, hoja 520536, CE:La Rioja

RIS

**Nº Cliente:** 1527689-001  
**Nombre Cliente:** ELENA DIEZ CORCUERA  
**Dirección:** AVDA CLUB DEPORTIVO, Nº 70 BAJO  
LOGROÑO  
**Teléfono:** 646549610

**Nº Albarán** MDLA000JSO  
**Fecha** 2024-02-01  
**Expedidor** 260 SRCL CONSENUR-La Rioja  
**Matricula** 5093HXL  
**Conductor** RAUL OLIVAS RODRIGUEZ

## SUMINISTROS

Tipo Contenedor	Cantidad
AS03-SUEnvaseBiocompact3A	1

## RECOGIDAS

Sin recogidas...

## INCIDENCIAS DE CLIENTE:

Otros Sólo entregar

Firma:





REINO DE ESPAÑA  
DOCUMENTO NACIONAL DE IDENTIDAD



16630055C

DNI 16630055C

CC0186929

APellidos / COGNOMS

PINILLOS

SOMALO

NOMBRE / NOM

ANA ISABEL

SEXO / SEXE

NACIONALIDAD / NACIONALITAT

NACIMIENTO / NAIXEMENT

F

ESP

14 06 1991

EMISIÓN / EMISSIÓ

VALIDEZ / VALIDESA

23 06 2022

23 06 2032

NUM SOPORTE

CC0186929



*[Signature]*

035840

NATIONAL IDENTITY CARD / DOCUMENT NACIONAL D'IDENTITAT



**DOMICILIO / DOMICILI**  
**C. PINTOR SOROLLA 6 P05 A**

**C. PINTOR**

# LOGROÑO

LA RIOJA

LUGAR DE NACIMIENTO / LLOC DE NAIXEMENT

# LOGROÑO

# LA RIOJA

**HIJO/A DE / FILL/A DE**

**ESTEBAN / ISABEL**

PAGIN 58 DE 70



COLEGIO OFICIAL  
DE MEDICOS DE  
LA RIOJA

**DR. DON MANUEL TOMAS FERNANDO PLAZA, SECRETARIO  
GENERAL DEL ILUSTRE COLEGIO OFICIAL DE MEDICOS DE  
LA RIOJA**

**CERTIFICO:**

Que según consta en los archivos de este Colegio Oficial de Médicos Dña. **MARIA DIAZ TOBARRA** Licenciado en Medicina y Cirugía, especialista en **CIRUGIA GENERAL Y DEL APARATO DIGESTIVO**, figura inscrita en el Libro Registro del mismo, con el número **26/4622159** desde el 31 de mayo de 2016, hasta el día de la fecha en que continua, no constando en su expediente personal que haya sido sancionado ni prohibido su ejercicio como Médico, estando al corriente de sus cuotas.

Y para que conste, expido el presente certificado en Logroño, a 16 de septiembre de 2025.







COLEGIO OFICIAL  
DE MEDICOS DE  
LA RIOJA

**DR. DON MANUEL TOMAS FERNANDO PLAZA, SECRETARIO  
GENERAL DEL ILUSTRE COLEGIO OFICIAL DE MEDICOS DE  
LA RIOJA**

**CERTIFICO:**

Que según consta en los archivos de este Colegio Oficial de Médicos Dña. **ANA ISABEL PINILLOS SOMALO** Licenciado en Medicina y Cirugía, especialista en **CIRUGIA GENERAL Y DEL APARATO DIGESTIVO**, figura inscrita en el Libro Registro del mismo, con el número **26/2504874** desde el 12 de febrero de 2024, hasta el día de la fecha en que continua, no constando en su expediente personal que haya sido sancionado ni prohibido su ejercicio como Médico, estando al corriente de sus cuotas.

Y para que conste, expido el presente certificado en Logroño, a 12 de febrero de 2024.

El Rector Magnífico de la UDIMA, en virtud de su autonomía y de acuerdo a la normativa de aplicación, tras constatar la superación del correspondiente programa formativo, expide a favor de

***Doña María Díaz Tobarra***

en la promoción de 2023-24, el diploma de

**Máster avanzado en medicina estética, nutrición y antienvjecimiento (Formación permanente)**

El Rector

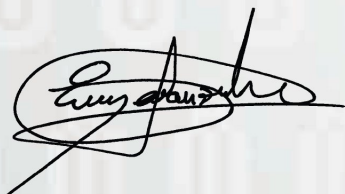

Eugenio Lanzadera Arencibia

Directora académica

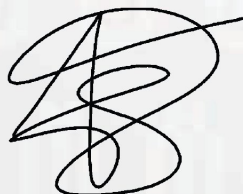

Aída Suárez Barrientos

La interesada

Vicerrector Universidad-Empresa



Juan Luis Rubio Sánchez

**Madrid, 21 de junio de 2024**

## Máster avanzado en medicina estética, nutrición y antienviejecimiento (Formación permanente)

De acuerdo al Real Decreto 1125/2003, de 5 de septiembre, por el que se establece el sistema europeo de créditos, un (1) crédito ECTS de este título se corresponde a veinticinco (25) horas de trabajo requeridas para la adquisición por parte de los estudiantes de los conocimientos, capacidades y destrezas correspondientes. El haber académico de este título de 90 créditos ECTS equivale, por tanto, a 2.250 horas de trabajo realizado.

La fecha de expedición de este diploma es en relación al momento en el que el alumno solicita el título. El periodo efectivo en que tuvo lugar la formación puede ser verificado mediante un Anexo al Certificado Académico Personal (CAP) que debe solicitar el alumno.

El curso se compone de las siguientes materias:

Módulo I: Aspectos generales de la medicina estética 7 ECTS

Módulo II: Láseres y otras fuentes de luz 7 ECTS

Módulo III: Estética facial 13 ECTS

Módulo IV: Estética capilar. Tricología 6 ECTS

Módulo V: Estética corporal 12 ECTS

Módulo VI: Endocrinología y nutrición 11 ECTS

Módulo VII: Valoración global del paciente en medicina estética 7 ECTS

Módulo VIII: La consulta de medicina estética 9 ECTS

Módulo IX: otros aspectos de la medicina estética 5 ECTS

Módulo X: trabajo fin de máster 13 ECTS





**Juan Carlos I, Rey de España**  
Y EN SU NOMBRE  
**EL RECTOR DE LA UNIVERSIDAD DE NAVARRA**  
UNIVERSIDAD DE LA IGLESIA CATÓLICA



CONSIDERANDO QUE, CONFORME A LAS DISPOSICIONES Y CIRCUNSTANCIAS PREVENCIDAS POR LA LEGISLACIÓN VIGENTE,

**DOÑA MARÍA DÍAZ TOBARRA**

NACIDA EL DÍA 18 DE MARZO DE 1965 EN VITORIA-GASTEIZ (ALAVA), DE NACIONALIDAD ESPAÑOLA,

HIA SUPERADO LOS ESTUDIOS UNIVERSITARIOS CORRESPONDIENTES ORGANIZADOS POR LA

FACULTAD DE MEDICINA,

CONFORME A UN PLAN DE ESTUDIOS APROBADO POR EL MINISTERIO DE EDUCACIÓN Y CULTURA,

EXPIDE EL PRESENTE TÍTULO UNIVERSITARIO OFICIAL DE

**LICENCIADA EN MEDICINA**

CON VALIDEZ EN TODO EL TERRITORIO NACIONAL, QUE PACIFICA A LA INTERESADA PARA DISFRUTAR  
LOS DERECHOS QUE A ESTE TÍTULO OTORGAN LAS DISPOSICIONES VIGENTES.

DADO EN PAMPLONA, A 22 DE JULIO DE 2009

LA INTERESADA,

EL RECTOR,

EL OFICIAL MAYOR,

1-BD-347868

Registro Nacional de Títulos | Código de Centro | Registro Universitario de Títulos  
2009/169910 31006600 000056576

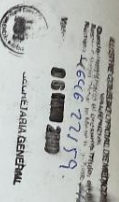

08 JUN 2009

SECRETARÍA GENERAL

*José María*

CLAVE ALFANUMÉRICA  
1-BD-347868

Nº REGISTRO NAL. DE TÍTULOS  
2009/169910

CÓDIGO DE CENTRO  
31006600

REGISTRO UNIV. DE TÍTULOS  
000056576

Nº DE UNIV.  
088855  
NÚMERO DE REGISTRO

REVERSO DEL TÍTULO UNIVERSITARIO OFICIAL DE  
LICENCIADA EN MEDICINA, EXPEDIDO EL DÍA 22 DE  
JULIO DE 2009 EN PAMPLONA, A FAVOR DE  
DOÑA MARÍA DÍAZ TOBARRA, NACIDA EL DÍA 18 DE  
MARZO DE 1965 EN VITORIA-GASTEIZ (ALAVA), DE  
NACIONALIDAD ESPAÑOLA, QUE SUPERÓ LOS ESTU-  
DIOS UNIVERSITARIOS CORRESPONDIENTES AL MEN-  
CIONADO TÍTULO, SEGÚN UN PLAN DE ESTUDIOS APROBADO POR MISO  
MINISTERIO DE EDUCACIÓN Y CULTURA, EL DÍA 14 DE  
JULIO DE 2009.

*José María*  
PBO. EL OFICIAL MAYOR

REVERSO DEL TÍTULO UNIVERSITARIO OFICIAL DE LICENCIADA EN MEDICINA, EXPEDIDO EL DÍA 22 DE JULIO DE 2009 EN PAMPLONA, A FAVOR DE DOÑA MARÍA DÍAZ TOBARRA, NACIDA EL DÍA 18 DE MARZO DE 1965 EN VITORIA-GASTEIZ (ALAVA), DE NACIONALIDAD ESPAÑOLA, QUE SUPERÓ LOS ESTUDIOS UNIVERSITARIOS CORRESPONDIENTES AL MENCIONADO TÍTULO, SEGÚN UN PLAN DE ESTUDIOS APROBADO POR MISO MINISTERIO DE EDUCACIÓN Y CULTURA, EL DÍA 14 DE JULIO DE 2009.



Considerando que, conforme a las disposiciones y circunstancias previstas por la legislación vigente,

# Doña Ana Isabel Pinillos Somalo

nacida el día 14 de junio de 1991 en Logroño (La Rioja), de nacionalidad española,

ha superado en julio de 2015, los estudios universitarios oficiales  
conducentes al TÍTULO universitario oficial de

## Graduada en Medicina por la Universidad de Zaragoza

establecido por Acuerdo de Consejo de Ministros de 4 de septiembre de 2009,  
expide el presente título oficial con validez en todo el territorio nacional,  
que faculta a la interesada para disfrutar los derechos que a este título  
otorgan las disposiciones vigentes.

Dado en Zaragoza, a 18 de septiembre de 2015

La interesada,



El Rector,



El Jefe de la Sección de Formación  
Permanente y Títulos,



MANUEL JOSÉ LÓPEZ PÉREZ

PABLO GUERRERO SURLAS



Considerando que, conforme a las disposiciones y circunstancias previstas por la legislación vigente,

# Doña Ana Isabel Pinillos Somalo

nacida el día 14 de junio de 1991 en Logroño (La Rioja), de nacionalidad española,

ha superado en julio de 2015, los estudios universitarios oficiales  
conducentes al TÍTULO universitario oficial de

## Graduada en Medicina por la Universidad de Zaragoza

establecido por Acuerdo de Consejo de Ministros de 4 de septiembre de 2009,  
expide el presente título oficial con validez en todo el territorio nacional,  
que faculta a la interesada para disfrutar los derechos que a este título  
otorgan las disposiciones vigentes.

Dado en Zaragoza, a 18 de septiembre de 2015

La interesada,



El Rector,



El Jefe de la Sección de Formación  
Permanente y Títulos,



MANUEL JOSÉ LÓPEZ PÉREZ

PABLO GIMENO SURLAS

Reverso del Título Oficial de Graduada en Medicina,  
expedido en Zaragoza, el 18 de septiembre de 2015 a  
favor de Doña Ana Isabel Pinillos Somalo.

**El Jefe de la Sección de Formación,  
Permanente y Títulos,**

**PARAGUENIO SIBLAS**



Considerando que, conforme a las disposiciones y circunstancias previstas por la legislación vigente,

# Doña Ana Isabel Pinillos Somalo

nacida el 14 de junio de 1991, en Logroño (La Rioja),  
de nacionalidad española,

Graduada en Medicina, ha justificado que reúne las condiciones determinadas en el Real Decreto 183/2008, de 8 de febrero (B.O.E. del 21) y demás disposiciones complementarias, en expediente tramitado por la Secretaría General de Universidades, tras la residencia efectuada durante un periodo de 5 años, que finalizó el 26 de mayo de 2021, expide el presente

## Título oficial de Médica Especialista en Cirugía General y del Aparato Digestivo

con los derechos que establece el citado Real Decreto.

Madrid, a 9 de noviembre de 2021

La Interesada,



Por el señor Ministro:

El Secretario General de Universidades,



Servicio de Títulos,



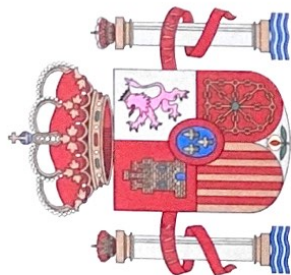

**Felipe VI, Rey de España**

y en su nombre

**El Ministro de Universidades**



Considerando que, conforme a las disposiciones y circunstancias previstas por la legislación vigente,

**Doña Ana Isabel Pinillos Somalo**

nacida el 14 de junio de 1991, en Logroño (La Rioja),  
de nacionalidad española,

Graduada en Medicina, ha justificado que reúne las condiciones determinadas en el Real Decreto 183/2008, de 8 de febrero (B.O.E. del 21) y demás disposiciones complementarias, en expediente tramitado por la Secretaría General de Universidades, tras la residencia efectuada durante un periodo de 5 años, que finalizó el 26 de mayo de 2021, expide el presente

**Título oficial de Médica Especialista en  
Cirugía General y del Aparato Digestivo**

con los derechos que establece el citado Real Decreto.

Madrid, a 9 de noviembre de 2021

La Interesada,

Por el señor Ministro:

El Secretario General de Universidades,

Servicio de Títulos,

AB406012

Número de Registro Nacional de Titulados Universitarios Oficiales 2022036446



# CLÁUSULAS LIMITATIVAS



Seguro de **Responsabilidad Civil Profesional**  
Más de 25 años asegurando a los profesionales sanitarios

PROFESIÓN: Medicina estética

CLÁUSULAS LIMITATIVAS Nº: 0624-NP

 ANA ISABEL PINILLOS SOMALO 16630055C  
 CL MARQUES DE LARIOS 44 2º C  
26007 LOGROÑO - LA RIOJA

OFICINA  
CL DOCTOR MUGICA 6 BAJO  
26002 LOGROÑO-LA RIOJA  
Tlf: 941241300  
lrjoja@amaseguros.com

Número de Póliza: 520116390

LA MUTUA DE LOS PROFESIONALES SANITARIOS

[www.amaseguros.com](http://www.amaseguros.com) 900 82 20 82 / 913 43 47 00



PAGINA 69 DE 75



## **ACEPTACIÓN EXPRESA DE LAS EXCLUSIONES Y CLÁUSULAS LIMITATIVAS MÁS IMPORTANTES DE SEGURO DE RESPONSABILIDAD CIVIL PROFESIONAL DE MEDICO CON EJERCICIO EN MEDICINA ESTÉTICA – o624-NP**

El Asegurado, en cumplimiento de lo establecido en el Artículo 3º de la Ley 50/1980, de 8 de octubre (Ley de Contrato de Seguro) y de la Doctrina Jurisprudencial que interpreta el mismo, **MANIFIESTA CONOCER Y ACEPTAR EXPRESAMENTE LAS SIGUIENTES CLÁUSULAS IMITATIVAS DE LA PÓLIZA SUSCRITA:**

### **2.- PRESTACIONES DE A.M.A.**

El conjunto de pagos que deba realizar A.M.A., en virtud de esta garantía, no puede sobrepasar la cantidad máxima asegurada en Póliza.

Las fianzas que por los conceptos previstos en la Póliza y en esta cláusula deba constituir A.M.A., no pueden exceder del tope previsto en la Póliza para dicho objeto.

**No responderá A.M.A. de multas o sanciones de cualquier naturaleza.**

### **3.- DELIMITACIÓN GEOGRÁFICA**

Modificando lo dispuesto en las Condiciones Generales de la póliza para la garantía de Responsabilidad Civil Profesional, la cobertura de esta Póliza comprende las responsabilidades en que pudiera incurrir el Asegurado derivadas de actos realizados en cualquier país del mundo, **excepto ESTADOS UNIDOS, CANADA Y TERRITORIOS ASOCIADOS**, siempre y cuando el desplazamiento haya sido comunicado y aceptado por A.M.A. y se trate de actos aislados que no formen parte de la actividad cotidiana del profesional sanitario, quien deberá siempre y en todo caso desempeñar su actividad habitual en Territorio Español.

### **4.- DELIMITACIÓN TEMPORAL DE LA COBERTURA**

Modificando lo indicado en las Condiciones Generales para la garantía de Responsabilidad Civil Profesional, se conviene expresamente entre las partes, que la cobertura del presente contrato queda limitada exclusivamente para aquellos daños objeto de este seguro, cuyas reclamaciones se presenten a A.M.A. durante la vigencia de esta póliza, por errores u omisiones profesionales cometidos durante ese mismo período.

Con respecto a los daños ocurridos durante el período de vigencia del seguro y no conocidos por el Asegurado al término del mismo, A.M.A. otorga cobertura hasta 12 meses después de concluido el seguro.

### **Exclusiones**

**\* Quedan excluidas aquellas reclamaciones de las que el Asegurado hubiese tenido conocimiento, a través de cualquier medio, con anterioridad a la fecha de efecto del presente contrato y aquellas que el Asegurado debería haber, razonablemente, previsto o descubierto.**

**\* Quedan excluidas aquellas reclamaciones que estén cubiertas bajo el condicionado de cualquier otra póliza anterior.**

### **COBERTURA ADICIONAL POR CESE DEFINITIVO DE LA ACTIVIDAD (optativa)**

El Asegurado declara haber cesado definitivamente en la actividad profesional asegurada por la presente póliza, de forma permanente y definitiva, desde la fecha que figura indicada en las Condiciones Particulares.

Mediante el pago de la prima correspondiente, se otorga cobertura a las reclamaciones presentadas contra el Asegurado o sus herederos legales, exclusivamente por hechos ocurridos durante la vigencia de la póliza y no conocidos por éste a la fecha del cese definitivo de la actividad.

Esta cobertura se renovará anualmente, previo pago de la prima establecida a tal fin, salvo oposición expresa de alguna de las partes y notificada fehacientemente con dos meses de antelación a la fecha de vencimiento del seguro.

**EL TOMADOR/ASEGURADO**  
Firmado electrónicamente por OTP  
28/07/2025 10:24:50  
Pin SMS enviado al número  
685090192

AGRUPACIÓN MUTUAL ASEGURADORA  
DIRECTOR GENERAL



## RIESGOS CUBIERTOS

### 1 RESPONSABILIDAD CIVIL PROFESIONAL

#### 1.1 Riesgos Cubiertos

**NO SE ENCUENTRAN POR TANTO INCLUIDOS AQUELLOS TRATAMIENTOS QUE REQUIERAN INTERVENCIÓN QUIRÚRGICA, NI AQUELLOS EN LOS QUE SE UTILICEN MÉTODOS QUE NO SE AJUSTEN A LA NORMATIVA LEGAL VIGENTE.**

**TAMPOCO SE OTORGA COBERTURA A LOS DAÑOS CAUSADOS POR TRATAMIENTOS APLICADOS EN CENTROS MÉDICOS QUE NO REUNAN LOS REQUISITOS LEGALMENTE ESTABLECIDOS PARA SU FUNCIONAMIENTO, ASÍ COMO PARA LA APLICACIÓN DEL TRATAMIENTO EN CUESTIÓN.**

#### 1.2 Riesgos Excluidos

**Sin perjuicio de las exclusiones contenidas en las Condiciones Generales que no resulten derogadas por las Condiciones Especiales, quedan expresamente excluidas las reclamaciones derivadas de:**

- \* Funcionamiento normal o anormal de aparatos de Rayos X o similares, con fines terapéuticos o de exploración.
- \* La utilización de sustancias radiactivas.
- \* Fabricación, elaboración o venta de productos farmacéuticos, especialidades propias, aparatos, hierbas medicinales y drogas.
- \* Propiedad, dirección o asesoramiento de hospitales, clínicas o cualesquiera otros establecimientos asistenciales o cuando, aún sin dirigir o asesorar, preste, sin embargo, su nombre a dichos centros.
- \* Responsabilidad del hospital, clínica asistencial que haya arrendado el uso de quirófanos, habitaciones, aparatos o instalaciones al médico objeto del seguro.
- \* Sustitución de otros médicos que no estén debidamente autorizados, así como la responsabilidad profesional exigida al médico sustituido.
- \* Utilización de procedimientos curativos o profesionales que no hubiesen recibido la consagración de las entidades científicas o profesionales sanitarias de reconocido prestigio.
- \* Los actos dolosos o derivados del incumplimiento voluntario de las normas legales, éticas o profesionales exigibles en la práctica asistencial.
- \* La realización de ensayos clínicos tal y como los mismos se encuentran regulados en el Real Decreto 1090/2015 y posterior legislación que le sea aplicable.
- \* Las reclamaciones dirigidas contra otro profesional titulado, aun cuando trabaje a las órdenes del Asegurado.
- \* Responsabilidad derivada del empleo de personas que ejerzan en la consulta como facultativos o no y, sin embargo, no posean el correspondiente título.
- \* Reclamaciones por daños que tengan su origen en el local, instalaciones, maquinaria, mobiliario y utensilios.

#### 1.3 Suma asegurada

- \* Límite por siniestro: 100% del capital asegurado por esta garantía.
- \* Límite por año de seguro: Doble capital asegurado por esta garantía.

**Los daños patrimoniales primarios o perjuicios económicos, que no tengan su origen en un daño personal, material o consecuencia de ellos, hasta el límite de 15.000.-Euros por siniestro y anualidad de seguro.**

**En los límites antes mencionados, están comprendidos los gastos (judiciales y extrajudiciales), así como las indemnizaciones a que diera lugar.**

## **2 RESPONSABILIDAD CIVIL DE EXPLOTACION Y LOCATIVA**

### **2.1 Riesgos cubiertos**

- \* R.C. Locativa: Daños al local arrendado, hasta el límite del 10% de la suma asegurada por siniestro.
- \* Daños por agua, como consecuencia de rotura u obstrucción de tuberías o depósitos, quedando limitada esta garantía al 5% de la suma asegurada por siniestro.
- \* Daños a expedientes: 300.-Euros/expediente, 10% capital asegurado por siniestro.

### **2.2 Riesgos Excluidos**

Además de las exclusiones contenidas en las Condiciones Generales, quedan excluidas las reclamaciones por los daños que sufra la consulta arrendada, por:

- \* Desgaste.
- \* Deterioro o uso excesivo.
- \* Daños a instalaciones de calefacción, maquinaria, calderas, agua caliente, así como aparatos de electricidad y gas, cristales.

### **2.3 Suma asegurada.**

Límite por siniestro y año de seguro: 100% del capital asegurado por esta garantía.

- \* R.C. Locativa: Daños al local arrendado, hasta el límite del 10% de la suma asegurada por siniestro.
- \* Daños por agua, como consecuencia de rotura u obstrucción de tuberías o depósitos, quedando limitada esta garantía al 5% de la suma asegurada por siniestro.
- \* Daños a expedientes: 300.-Euros/expediente, 10% capital asegurado por siniestro.

En los límites antes mencionados, están comprendidos los gastos (judiciales y extrajudiciales), así como las indemnizaciones a que diera lugar.

## **3.- RESPONSABILIDAD CIVIL PATRONAL**

### **3.2 Riesgos excluidos**

- \* Por los daños materiales causados a bienes propiedad del personal del Asegurado.
  - \* Por daños derivados de hechos relacionados con la circulación de vehículos a motor.
  - \* Por daños causados por asbesto o polvo de amianto, plomo, sílice, polvo de algodón, pesticidas, ruido industrial y radiaciones de cualquier tipo.
  - \* Derivada de cualquier prestación que deba ser objeto del Seguro Obligatorio de Accidentes de Trabajo y Enfermedades Profesionales o de la Seguridad Social, a los cuales en ningún caso podrá sustituir o complementar esta póliza.
  - \* Igualmente, quedan excluidas las sanciones de cualquier tipo, tanto de multas como los recargos en las indemnizaciones exigidas por la legislación laboral.
- Las precedentes exclusiones se refieren a todas las indemnizaciones o multas que sean a cargo del Asegurado, tanto de forma directa como subsidiaria.

### **3.3 Suma asegurada:**

- \* Límite por siniestro y año de seguro: 100% del capital asegurado por esta garantía.
- \* Límite por víctima: 20 % del capital asegurado por esta garantía.

## **4.- SUBSIDIO POR INHABILITACION TEMPORAL PROFESIONAL.-** Quedan excluidos de esta garantía los actos dolosos.

EL TOMADOR/ASEGURADO  
Firmado electrónicamente por OTP  
28/07/2025 10:24:50  
Pin SMS enviado al número  
685090192

AGRUPACIÓN MUTUAL ASEGURADORA  
DIRECTOR GENERAL



**4.2 Alcance: Capitales y Límites:** El capital cubierto quedará fijado en las Condiciones Particulares, según opción elegida, como Subsidio mensual por Inhabilitación Temporal Profesional, durante el período de condena, con un máximo de 24 meses.

**4.3. Abono Cuota colegial.-** Límite 500 Euro/año. Máximo dos años.

## **5.- PROTECCIÓN DE DATOS:**

### **5.2. LA GARANTÍA DE PROTECCIÓN DE DATOS COMPRENDE LAS SIGUIENTES COBERTURAS:**

#### **A.- RESPONSABILIDAD CIVIL POR PROTECCIÓN DE DATOS:**

##### **A.2.- Exclusiones:**

- 1.- Los actos u omisiones, intencionados o dolosos, que vulneren la normativa de protección de datos.
- 2.- Los hechos o circunstancias conocidos con anterioridad a la contratación de esta Póliza aunque todavía no hubieran sido reclamados.
- 3.- Los daños materiales y personales derivados de un incumplimiento de la normativa de Protección de Datos, así como en general cualquier daño material o personal reclamado.
- 4.- La aceptación del asegurado de cualquier tipo de responsabilidad sin el previo consentimiento expreso y escrito de A.M.A., así como la reclamación que derive de cualquier contrato celebrado por el asegurado sin el acuerdo expreso de la misma. Quedan a salvo aquellas responsabilidades derivadas de este Contrato de Seguro que aunque no hubiera mediado acuerdo vendría obligada a cubrir la entidad aseguradora.
- 5.- No quedan cubiertas las reclamaciones que deriven de fallos mecánicos o eléctricos, tales como interrupciones de suministro, sobretensiones, cortes, apagones así como tampoco quedan cubiertas las reclamaciones derivadas de cualquier tipo de fallo de los sistemas de telecomunicación o de los sistemas que operen vía satélite, y en general no quedan cubiertos los fallos de seguridad en todo tipo de equipos mecánicos, eléctricos, electrónicos o informáticos.
- 6.- No quedan cubiertas las infracciones de derechos de propiedad intelectual que pudieran venir derivadas de un incumplimiento de la normativa de protección de datos.
- 7.- No quedan cubiertas las indemnizaciones que se deriven de cualquier acto de terrorismo, guerra, rebelión, sedición, motín o tumulto popular.
- 8.- No quedan cubiertas las reclamaciones derivadas de la falta de respuesta o cumplimiento por parte del asegurado a un requerimiento administrativo o judicial.

#### **B.- INSPECCIONES Y PROCEDIMIENTOS SANCIONADORES:**

##### **B.3.- Exclusiones**

- 1.- Las indemnizaciones y las sanciones que no se fundamenten exclusivamente en la normativa aplicable a la protección de datos de carácter personal, como por ejemplo los daños que pudieran derivarse de las infracciones de derechos de propiedad intelectual, científica o industrial.
- 2.- Las multas y sanciones no impuestas por las Agencias de Protección de Datos.
- 3.- Las multas y sanciones impuestas por las Agencias de Protección de Datos de oficio.
- 4.- Las reclamaciones derivadas de la falta de respuesta o cumplimiento por parte del asegurado a un requerimiento administrativo o judicial.
- 5.- Los gastos de reposición de datos de carácter personal.
- 6.- Quedan excluidas las multas o sanciones de carácter civil o penal así como aquellas no asegurables por Ley.

### **5.5.- DELIMITACION TEMPORAL DE LA COBERTURA DE PROTECCION DE DATOS**

Se conviene expresamente que la cobertura de la presente garantía se extiende a los hechos ocurridos durante la vigencia del mismo y reclamados durante dicho período o durante el año siguiente a la terminación o resolución del contrato de seguro siempre que dicha reclamación haya sido notificada fehacientemente a AMA.



## 5.6.- DELIMITACIÓN GEOGRÁFICA DE LA COBERTURA

Las coberturas de la presente garantía sólo surtirán efecto para las entidades aseguradas cuando desempeñen su actividad en España y siempre y cuando la reclamación se efectúe en este País.

## 5.7.- SUMA ASEGURADA

En cualquier caso, existe un límite máximo global de indemnización indicado en las Condiciones Particulares y que constituye la cantidad máxima a pagar por A.M.A. por el conjunto de todas las prestaciones objeto de cobertura.

**Para la presente cobertura se establece un límite de capital de 60.000.-Euros por siniestro, con una franquicia de 3.000.-Euros, como garantía básica.**

## 6.- PROTECCIÓN VIDA DIGITAL:

- 2.- Quedan excluidos ulteriores procedimientos ante la AEPD y la vía judicial contencioso-administrativa.
- 3.- Uso del servicio: el servicio cuenta con **una limitación de 2 cancelaciones por año.**
- 5.- Limitaciones: el servicio cuenta con **una limitación de 2 cancelaciones al año.**

## 7.- ASISTENCIA PSICOLOGICA:

Máximo 6 sesiones o consultas presenciales de una hora de duración, por siniestro y anualidad de seguro.

## 8.- SUBSIDIO POR SUSPENSION DE EMPLEO Y SUELDO (ACTIVIDAD: SERVICIOS PÚBLICOS DE SALUD)

Solo para la actividad médica realizada por el Asegurado en los Servicios Públicos de Salud.

### 8.2 Capital Asegurado y Límites

Para el cálculo del subsidio diario por suspensión de empleo y sueldo, se tendrá en cuenta el salario neto mensual del Asegurado (deducido el complemento por guardias, I.R.P.F. y Seguridad Social, etc.) percibido en la mensualidad anterior a la citada suspensión, **con el límite de 133 Euros/día.**

A tal efecto, el sueldo neto mensual se dividirá entre 30 días, siendo el límite diario cubierto por esta garantía el indicado en las Condiciones Particulares, con un **máximo de 90 días.**

El pago de la indemnización por este concepto, se efectuará cuando la sanción administrativa sea firme.

## GARANTÍA OPTATIVA

**Previo pago de la correspondiente sobreprima** y su expresa inclusión en Condiciones Particulares, queda ampliada la Responsabilidad Civil Profesional a:

**9.- DEVOLUCION DE HONORARIOS:** La devolución de los honorarios profesionales, percibidos por el profesional asegurado, será asumida por A.M.A., hasta el límite indicado en las Condiciones Particulares, siempre que se haya establecido a favor del perjudicado dicha devolución en sentencia judicial firme, y siempre que en la misma se condene también a indemnizar los daños causados al perjudicado y se trate de hechos cubiertos por la póliza.

## EXCLUSIONES CONDICIONES GENERALES

### EXCLUSIONES GENERALES APLICABLES A CADA GARANTÍA

#### A) RESPONSABILIDAD CIVIL PROFESIONAL

**Salvo pacto en contrario, indicado en Condiciones Particulares o Especiales, queda excluida la responsabilidad civil exigible al Asegurado por:**

EL TOMADOR/ASEGURADO  
Firmado electrónicamente por OTP  
28/07/2025 10:24:50  
Pin SMS enviado al número  
685090192

AGRUPACIÓN MUTUAL ASEGURADORA  
DIRECTOR GENERAL



1. Daños ocasionados a los bienes que, por cualquier motivo (depósito, uso, transporte, manipulación u otro), se hallen en poder del Asegurado o de personas de quien éste sea responsable.
2. Daños causados a personas o bienes con las que esté trabajando el Asegurado o persona de quien éste sea responsable. En el caso de inmuebles, la exclusión se aplica únicamente a la parte o partes objeto directo de su actividad.
3. Daños dolosos o que tengan su origen en la infracción o incumplimiento voluntario de las normas que rigen la actividad objeto del seguro.
4. Daños causados por la contaminación del suelo, las aguas o la atmósfera o por vibraciones o ruidos.
5. Daños o perjuicios causados por los productos, materias o animales entregados, trabajos realizados y servicios prestados por el Asegurado después de la entrega, terminación o prestación.
6. Daños materiales causados por incendio, explosión y agua.
7. Daños derivados de la fusión o fisión nuclear, radiación o contaminación radiactiva.
8. Daños que deban ser objeto de cobertura por cualquier tipo de seguro obligatorio existente o que se implante en el futuro.
9. Daños causados por la tenencia, utilización o propiedad de vehículos a motor y de los elementos remolcados o incorporados a ellos, embarcaciones, aeronaves y armas de fuego.
10. Reclamaciones que resulten directa o indirectamente de cualquier responsabilidad asumida por el Asegurado bajo cualquier forma de garantía, acuerdo o convenio contractual excepto en el supuesto de que el Asegurado estuviera sujeto a la misma responsabilidad, en todo caso en ausencia de dicha garantía, acuerdo o convenio.
11. Reclamaciones que se deriven de trabajos de construcción, reparación, transformación o decoración del local o edificio donde se ubique el riesgo asegurado.
12. Daños producidos por el transporte, almacenamiento y manipulación de mercancías peligrosas (inflamables, explosivas, tóxicas, etc.) o que requieran autorización especial.
13. Daños por hechos de guerra civil o internacional, motín o tumulto popular, terrorismo e inundaciones y otros eventos extraordinarios.
14. Daños producidos a consecuencia de la Responsabilidad Civil Decenal prevista en el artículo 1.591 del Código Civil o de cualquier otra disposición legal al respecto, así como en general, daños ocasionados por vicios o defectos de construcción.
15. En ningún caso estarán cubiertas las multas, penas o sanciones de cualquier tipo a que fuera condenado el Asegurado o el Tomador del seguro por las autoridades administrativas o judiciales.

## B) RESPONSABILIDAD CIVIL DERIVADA DEL INMUEBLE

### RIESGOS EXCLUIDOS

- a) Quedan excluidos siempre y en todo caso los daños sufridos por el local donde se desarrolle la actividad asegurada por el profesional sanitario, con la excepción relativa a los daños sufridos en el local arrendado recogida en el apartado anterior y sólo para el caso de que el Asegurado actúe en calidad de arrendatario y con el límite cuantitativo ya reseñado.
- b) Así mismo, con respecto al local arrendado, quedan excluidos, siempre y en todo caso, los daños que sufra el mismo por desgaste, deterioro o uso excesivo, así como los daños a las instalaciones de calefacción, maquinaria, calderas, agua caliente, aparatos de electricidad gas y cristales.
- c) Actos dolosos, intencionados o realizados con incumplimiento deliberado y consciente de las normas que rijan la actividad desarrollada en el local asegurado.

EL TOMADOR/ASEGURADO  
Firmado electrónicamente por OTP  
28/07/2025 10:24:50  
Pin SMS enviado al número  
685090192

AGRUPACIÓN MUTUAL ASEGURADORA  
DIRECTOR GENERAL

