

# RIBERA, CALLE Y PARQUE

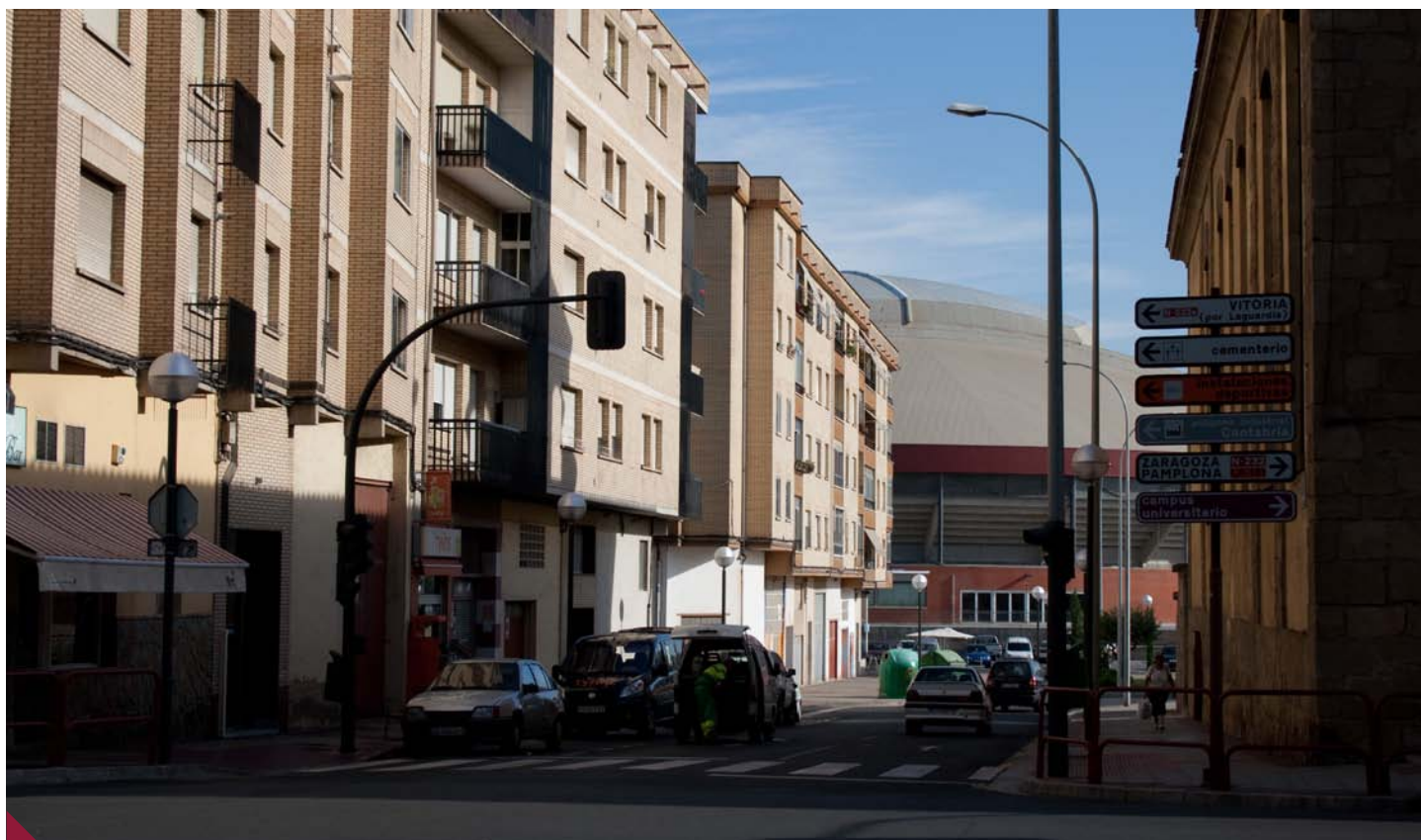

**S**ingular parte de Logroño, ubicada paralelamente entre el legendario convento de Madre de Dios y la margen derecha del río Ebro, y que en su día formó parte, en sus comienzos, de la jurisdicción de Logroño denominada “Dehesa de Varea”, y que hasta no hace mucho tiempo estaba tremendamente fragmentada en numerosas huertas de reducidas extensiones pero de excepcional riqueza en el campo de la producción hortícola de la capital. Esta situación se inició a partir del siglo

XVII y, fundamentalmente, tras la invasión francesa de los años 1809 1813, cuando el Ayuntamiento la utilizó como moneda de pago a sus acreedores por los suministros dados por los logroñeses a las tropas durante la Guerra de la Independencia, o como indemnizaciones por los grandes destrozos causados por las tropas invasoras.

A las ya desaparecidas huertas que existían en La Ribera se accede por una calle que es prolongación de avenida Doce

Ligero de Artillería, que tiene la propia denominación de La Ribera y que en uno de sus lados ostenta la singular panorámica totalmente reconstruida del legendario convento de Madre de Dios, incendiado el 14 de marzo de 1936.

A comienzos del siglo XXI los proyectos urbanísticos del Ayuntamiento contemplaron la total transformación de estos históricos terrenos con la construcción en ellos de un gran espacio natural que lleva, precisamente, la denomi-



nación de parque de La Ribera, de la nueva plaza de toros de la ciudad y del Riojaforum.

## PLAZA DE TOROS DE LA RIBERA DE 2001

Denominada así por estar situada en la ribera del Ebro, fue inaugurada el 21 de septiembre de 2001 por los diestros Enrique Ponce, El Juli y Diego Urdiales con toros de José Luis Marca. Con un aforo superior a las 11.000 personas y proyectada por Diego Garteiz y Javier Labad, se levanta majestuosa una de las plazas de toros más modernas de España, cuyo tejado o cubierta retráctil fue inaugurado el 7 de abril de 2002.

El diseño de sus instalaciones ha sido pensado no sólo para los correspondientes festejos taurinos, sino también para otras actividades de tipo musical, cultural o en general de entretenimiento para los ciudadanos.

## RIOJAFORUM DE 2004

Proyectado por José Miguel Barrio y Alberto Sainz de Aja, el Palacio de Congresos y Auditorio de La Rioja, más conocido por Riojaforum, fue inaugurado solemnemente por el rey de España el 29 de junio de 2004. En total puede albergar unas 2.500 personas repartidas en sus salas de exposiciones, salas de reuniones, salas polivalentes, una Sala de Cámara, un amplio Auditorio con una capacidad de 1.225 personas y un restaurante para más de cien comensales.

## PARQUE LA RIBERA DE 2004



Fue inaugurado oficialmente el 20 de septiembre de 2004 en las fiestas de San Mateo por el alcalde de Logroño, Julio Revuelta, acompañado de Pedro Sanz y diversas autoridades. En el momento de su inauguración el parque constituyó el mayor de la ciudad con 25 hectáreas de terreno distribuidas en 19'5 hectáreas de zonas verdes y el resto en juegos infantiles, cafetería, caminos, un gran lago de 8.000 m<sup>2</sup> y un mirador –la llamada Torre Belvedere– desde donde puede divisarse una excepcional panorámica del entorno y del parque La Ribera. ▽



Este ancestral camino de la Ribera fue rebautizado por calle del mismo nombre en la sesión celebrada por el Ayuntamiento, presidida por Julio Pernas, el 5 de mayo de 1939.

## RIBERA

Término utilizado para denominar las tierras cercanas a un río y que en este caso concreto, tales terrenos lindantes al Ebro formaron parte en su día de la llamada Dehesa de Varea, un espeso, frondoso y denso bosque natural que en el siglo XV era utilizado por la aristocracia para sus cacerías.

## ¿SABÍA QUE...

- ... en las cercanías de la calle Ribera existía a principios del siglo XX la llamada Fuente de San Francisco?
- ... por estos mismos años, el mercado de ganado de cerda solía instalarse en los terrenos hoy ostentados por la calle Ribera y colindantes?
- ... la primera eliminatoria de la Copa Davis 2010 entre España y Suiza, fue jugada en la plaza de toros de La Ribera del 5 al 7 de marzo de 2010?
- ... entre los diversos espacios naturales cercanos a la ciudad se encuentran los encinares de La Grajera y de Prado Lagar, coscojares de La Rad de Varea y La Rad de Santa Cruz, el meandro de El Cortijo y los sotos de La Sabuquera, Los Americanos y Las Tejeras?
- ... el soto de Los Americanos posee más de cien hectáreas y constituye un terreno utilizado como Zona de Especial Protección para las Aves (ZEPA)?