

# VILLA JUANITA

## PLANTACIÓN DE ARBOLADO

10 de enero de 2021



universidad popular  
DE LOGROÑO



# ANTECEDENTES

VILLA JUANITA surge por iniciativa de **Doña Juana Galilea Fernández** que falleció sin poderla culminar. Fueron sus hermanas, residentes en Chile, las que la finalizaron con la cesión en uso a la **UNIVERSIDAD POPULAR DE LOGROÑO**, de una parcela de su propiedad, situada en el Camino Viejo de Fuenmayor de Logroño. Juanita fue toda su vida una mujer generosa que cuando tuvo conocimiento del interés de la UPL por disponer de un terreno para desarrollar actividades de horticultura, puso en marcha esta iniciativa, de la que nos beneficiamos todos los que formamos parte del proyecto **UNIVERSIDAD POPULAR DE LOGROÑO**.

Tras dos cursos en los que se ha puesto en marcha la huerta, con el desarrollo de dos talleres de "Huerto ecológico" y uno de "Jardinería", se pretende llevar a cabo una **plantación de arbolado** que enmarque otras actuaciones previstas como "La Campa", "La estancia sombreada" y "El huerto familiar". De esta forma se va configurando un espacio de encuentro que haga posible llevar a cabo una serie de talleres (bioconstrucción) y actividades al aire libre, que amplíen la oferta dentro de la programación de la UPL.





# Localización y accesos a Villa Juanita

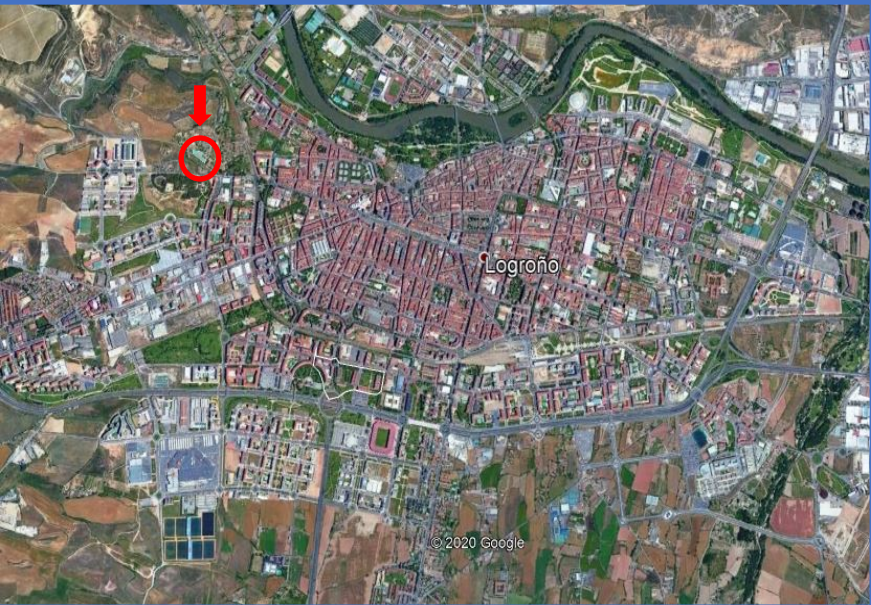

**Villa Juanita se localiza en la zona noroeste de Logroño**

**Se accede por el Camino Viejo de Fuenmayor (1) a donde se llega por Murrieta y Paula Montalt (2) o por Murrieta y Portillejo (3)**





# Estado actual de Villa Juanita

■ PARCELA

1 Entrada y acceso de vehículos

2 Acceso andando

3 Huerta

4 Zona de compostaje

5 Acequia

6 Depósitos de agua

7 Árboles frutales







## Datos de la parcela de la zona de la plantación

**Superficie: 2.218 m<sup>2</sup>**

**Longitud de los lados en m:**

- **A: 20 m**
- **B: 60 m**
- **C: 37 m**
- **D: 45 m**



## ACTUACIONES PREVISTAS

- 1 Camino
- 2 Estacionamiento
- 3 Zona estancial de sombra
- 4 Campa verde
- 5 Huerto familiar
- 6 Itinerario de naturaleza
- 7 Zona de descarga de abono
- 8 WC

## PLANTACIONES

-  Árboles de sombra
-  Árboles de ribera
-  Árboles de camino
-  Árboles mediterráneos
-  Árboles frutales
-  Matorrales





## PLANTACIÓN



**Árboles de sombra**  
3 Castaños de Indias  
2 Arces reales  
2 Olmos



**Árboles de camino**  
- Avellano  
- Maguillo  
- Fresno  
- Serbal  
- Mostajo



**Árboles de ribera**  
- Álamo blanco  
- Sauce  
- Chopo  
- Temblón



**Otros árboles**  
- Encina  
- Arce campestre  
- Madroño  
- Nogal  
- Morera



**Árboles frutales**  
- Manzano  
- Peral  
- Ciruelo  
- Cerezo  
- Melocotonero



**Matorrales**

### Distancias entre los árboles

- De sombra 5 a 6 m
- De ribera 5 m
- Álamo blanco 8 m
- Camino 4 m
- Frutales 4 m
- Otros 5 m

**Excepto en los del camino y los frutales, la plantación se hará de forma que NO formen cuadros o alineaciones. Se hará un replanteo.**

# ZONAS DE PLANTACIÓN





# ZONA DE PLANTACIÓN 1

3 Castaños de Indias

DISTANCIA DE 6 METROS





# ZONA DE PLANTACIÓN

## 2

### Otros árboles

- Encina
- Arce campestre
- Madroño
- Nogal
- Morera

DISTANCIA 5 M

Matorrales





# ZONA DE PLANTACIÓN 3

Árboles de sombra  
2 Arces reales  
2 Olmos

DISTANCIA 5 M

Matorrales





# ZONA DE PLANTACIÓN 4

## Árboles de ribera

- Álamo blanco
- Sauce
- Chopo
- Temblón

DISTANCIA 5 M

ÁLAMO BLANCO \* 8 M



# ZONA DE PLANTACIÓN 5

## Árboles frutales

- Manzano
- Peral
- Ciruelo
- Cerezo
- Melocotonero

DISTANCIAS 4 M





# ZONA DE PLANTACIÓN 6

## Árboles de camino

- Fresno
- Serbal
- Mostajo
- Maguillo
- Avellano

DISTANCIA 4 M



# PRESUPUESTO

➤ Desbroce y acondicionamiento de terreno .....	600 €
➤ Abono orgánico y vermicompost.....	250 €
➤ Arbolado .....	350 €
➤ Herramientas .....	300 €
➤ Instalación de riego .....	300 €
<u>Total presupuesto .....</u>	<u>1.800€</u>